

DATOS DE LOS REGISTROS DEL  
SERVICIO PÚBLICO DE EMPLEO ESTATAL

---

**DEMANDANTES DE  
EMPLEO, PARO,  
CONTRATOS Y  
PRESTACIONES POR  
DESEMPLEO**

**DICIEMBRE**

**2016**





## **CONTENIDO**

	Pág.
PARO REGISTRADO	5
CONTRATOS	11
ANEXO 1 Demandantes de Empleo y Paro Registrado	17
ANEXO 2 Contratos Registrados	43
PRESTACIONES	59

**PARO REGISTRADO**

El número de desempleados registrados en las Oficinas de los Servicios Públicos de Empleo, al finalizar el mes de diciembre, ha bajado en 86.849 personas en relación con el mes anterior. En valores relativos, el descenso del paro es de un -2,29%. De esta forma, el paro registrado se ha situado en 3.702.974.

En diciembre de 2015 el desempleo bajó en 55.790 parados en relación al mes anterior. Por otra parte, respecto a diciembre de 2015, el paro se ha reducido en 390.534 personas (-9,54%).

En términos desestacionalizados, el paro registrado baja en 49.243 personas. Para realizar la estimación se han utilizado los mismos coeficientes que en la publicación técnica "Síntesis de Indicadores Económicos" del Ministerio de Economía, Industria y Competitividad.

### EVOLUCIÓN DEL PARO REGISTRADO

2012 - 2016

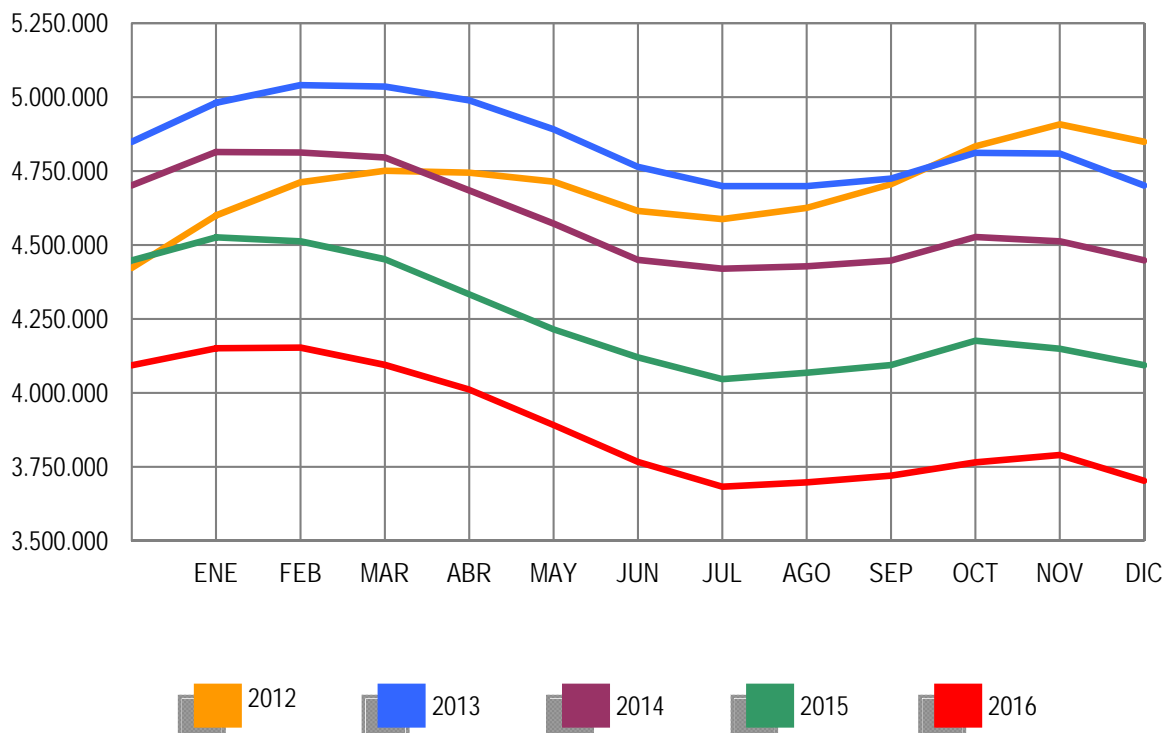

Por sectores económicos, el paro registrado presenta las siguientes variaciones respecto a noviembre: En Agricultura se reduce en 14.075 (-7,67%); en Industria sube en 2.785 (0,81%); en Construcción se incrementa en 8.365 (2,28%); en Servicios baja en 65.898 (-2,57%). Por último, el colectivo Sin Empleo Anterior se reduce en 18.026 personas (-5,43%).

### PARO REGISTRADO POR SECTORES

#### COMPARACIÓN CON EL MES ANTERIOR

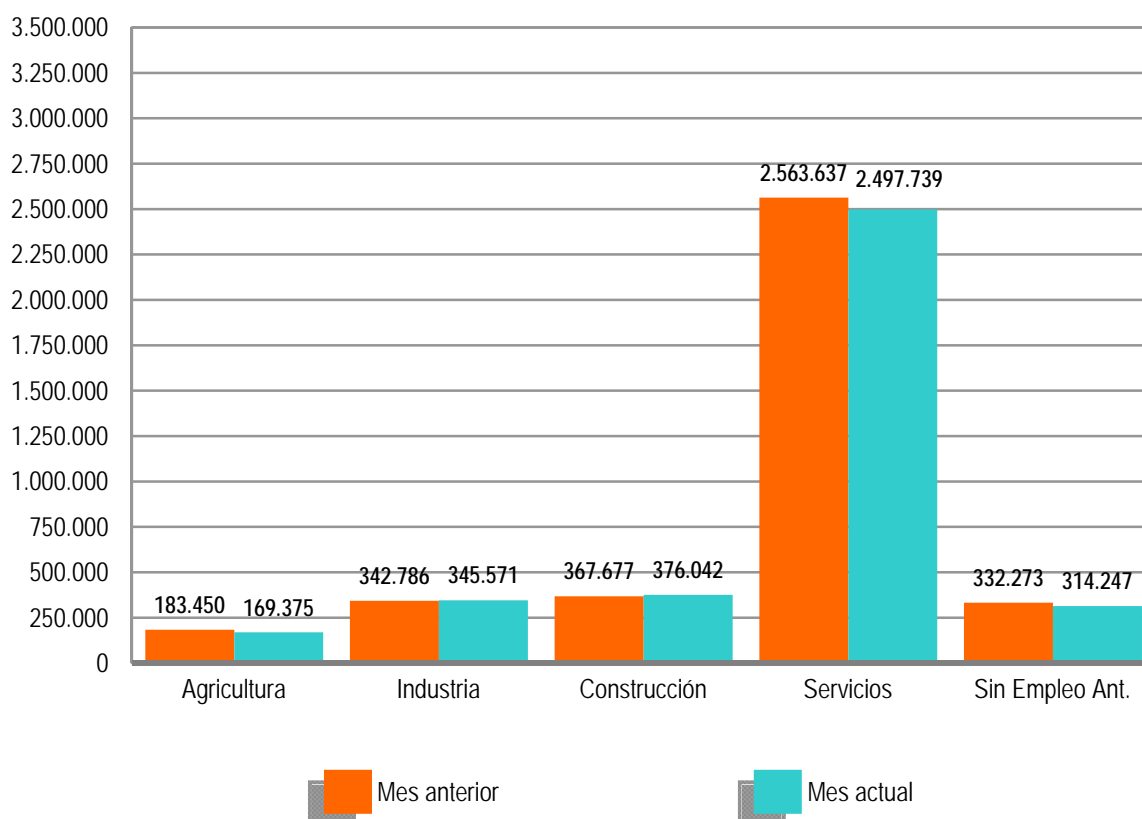

El desempleo masculino se sitúa en 1.642.302 al bajar en 21.568 (-1,30%) y el femenino en 2.060.672, al reducirse en 65.281 (-3,07%) en relación al mes de noviembre. Si lo comparamos con diciembre de 2015, el paro masculino baja en 232.933 (-12,42%) personas y el femenino se reduce en 157.601 (-7,10%).

Por su parte, el desempleo de los jóvenes menores de 25 años se reduce en diciembre en 31.069 personas (-9,54%) respecto al mes anterior mientras el paro de 25 y más años baja en 55.780 (-1,61%).

El paro registrado baja en 13 Comunidades Autónomas, encabezadas por Andalucía (-39.908), Madrid (-11.298) y Cataluña (-9.334). Sube, en cambio, en 4, encabezadas por Galicia (2.360) y Navarra (1.129).

En cuanto a las provincias, el desempleo registrado se reduce en 45, entre las que destacan: Jaén (-11.625), Madrid (-11.292) y Barcelona (-6.992). Por el contrario, sube en 7, encabezadas por A Coruña (1.282) y Pontevedra (1.144).

PARO REGISTRADO POR SEXO Y EDAD

DICIEMBRE 2016

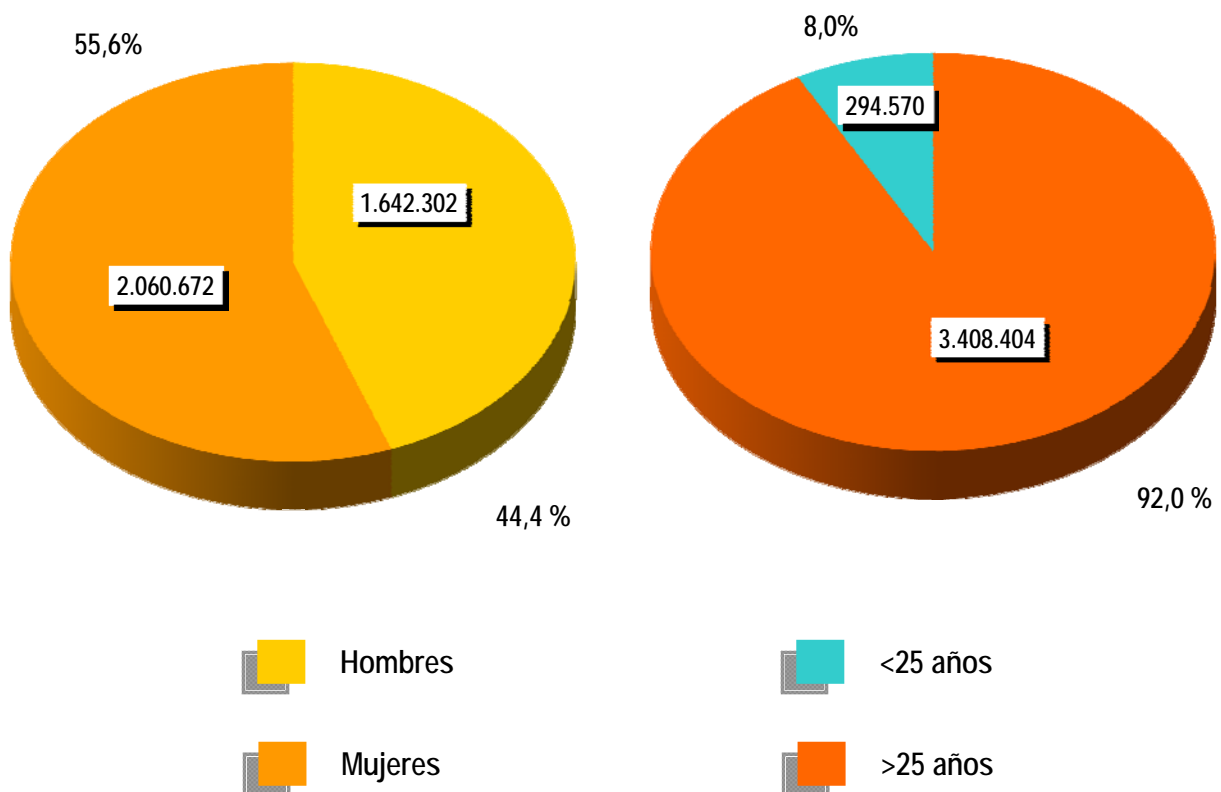



**CONTRATOS**

**NOTA PREVIA**

**Nueva metodología en la estadística de contratos**

Desde enero de 2007 se inicia una nueva clasificación de los contratos indefinidos. Los contratos indefinidos ordinarios no acogidos a fomento de la contratación indefinida incluyen, desde enero de 2007, tanto los bonificados como los no bonificados.

(\*) Ley 12/2001, de medidas urgentes de reforma del mercado de trabajo para el incremento del empleo y la mejora de la calidad



El número de contratos registrados durante el mes de diciembre ha sido de 1.699.018. Supone una subida de 104.103 (6,53%) sobre el mismo mes del año 2015. Por su parte, la contratación acumulada en el conjunto del año 2016 ha alcanzado la cifra de 19.978.954, lo que supone 1.402.674 contratos más (7,55%) que en igual periodo del año anterior.

En diciembre de 2016 se han registrado 122.294 contratos de trabajo de carácter indefinido. Representan el 7,20% de todos los contratos. Supone un incremento de 14.436 (13,38%) sobre igual mes del año anterior. En magnitudes acumuladas, se han realizado 1.713.262 contratos en el ejercicio 2016. Representa un incremento de 204.097 (13,52%) en relación al año 2015.

### EVOLUCIÓN MENSUAL DE LOS CONTRATOS REGISTRADOS

2015 - 2016

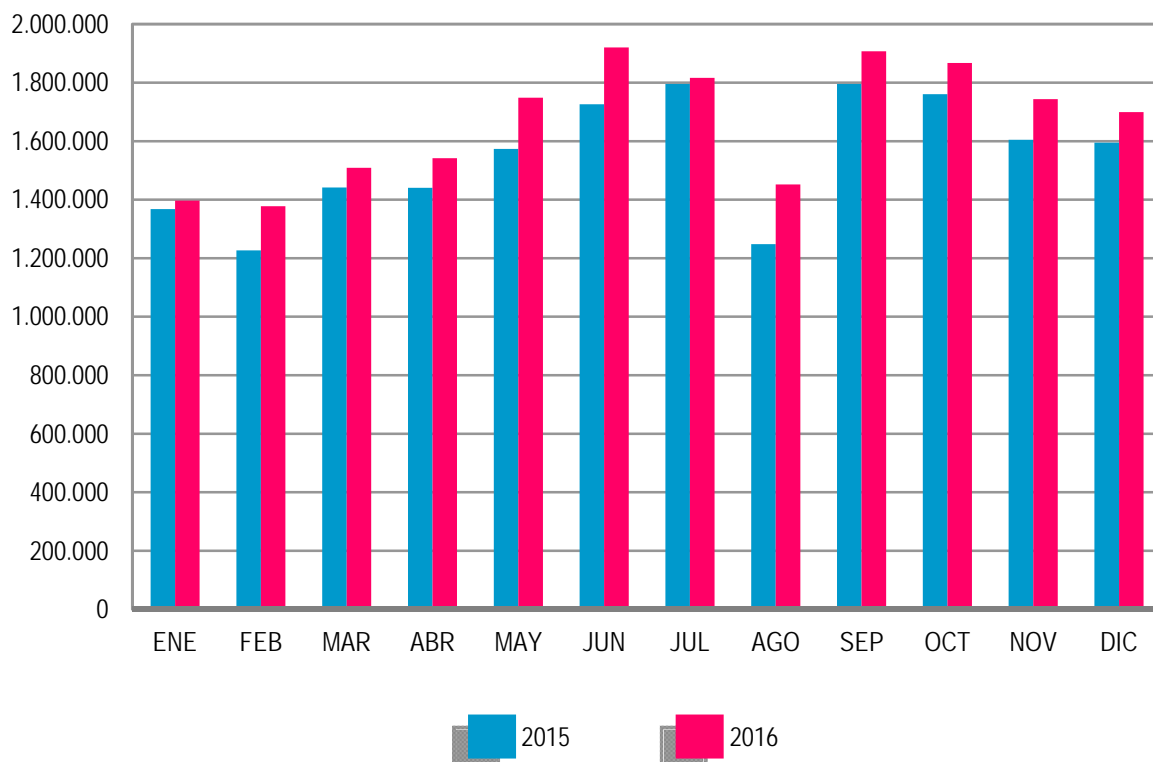

Los contratos indefinidos del mes de diciembre se dividen, en cuanto a la duración de su jornada, en 71.739 a tiempo completo y 50.555 a tiempo parcial. Los primeros han tenido una subida, respecto a diciembre de 2015, de 7.688 (12,00%) y los segundos se han incrementado en 6.748 (15,40%).

**EVOLUCIÓN MENSUAL DE LOS CONTRATOS INDEFINIDOS A TIEMPO COMPLETO**

2015 - 2016

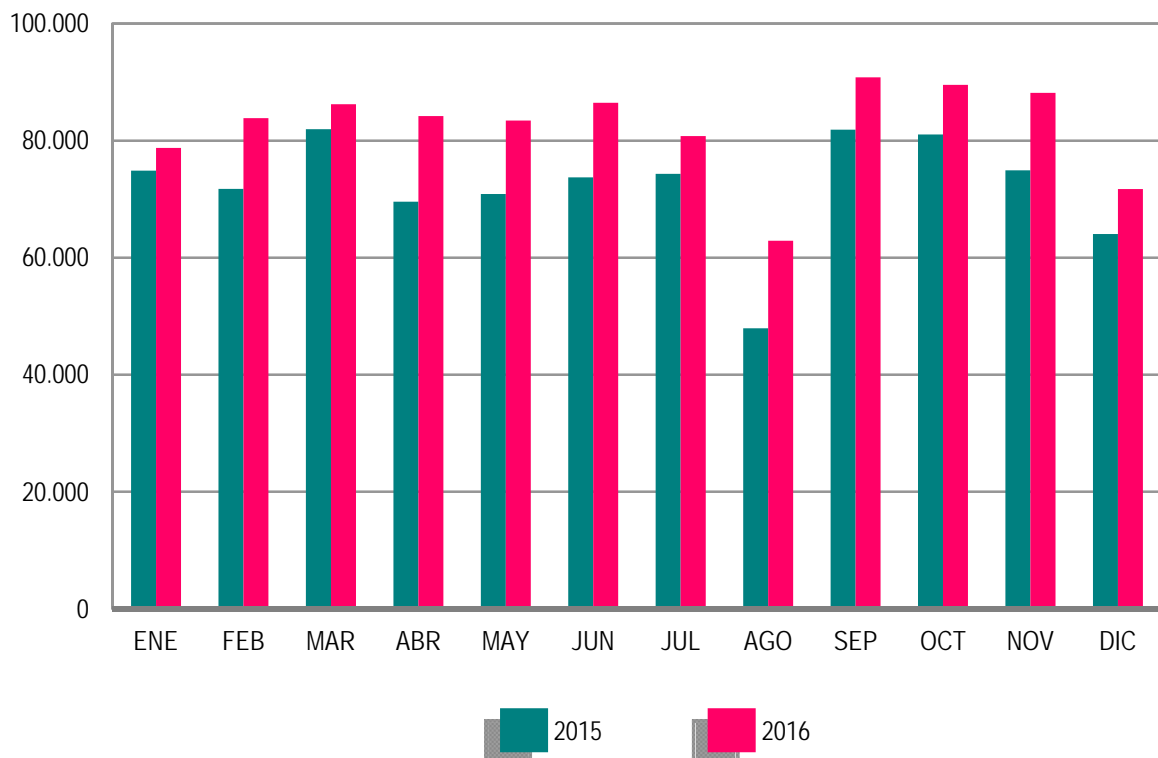

En términos acumulados, los contratos indefinidos a tiempo completo alcanzan en los doce meses completos de este ejercicio un total de 986.858: el 13,84% más que en el año 2015. Los contratos indefinidos a tiempo parcial, que suponen un total de 726.404, registran un incremento del 13,10% en relación al año anterior.

El resto de contratos, hasta completar el total de 1.699.018 del mes de diciembre de 2016, son 14.322 de carácter formativo y 1.562.402 otro tipo de contratos temporales. Dentro de este último grupo destacan: Obra o Servicio Determinado -de jornada a tiempo completo- con el 30,70% del total de todos los contratos, seguido de Eventuales por Circunstancia de la Producción -de jornada a tiempo completo- con el 26,31%. Los contratos temporales con jornada a tiempo parcial suponen el 29,50%.

**EVOLUCIÓN MENSUAL DE LOS CONTRATOS INDEFINIDOS A TIEMPO PARCIAL**

2015 - 2016

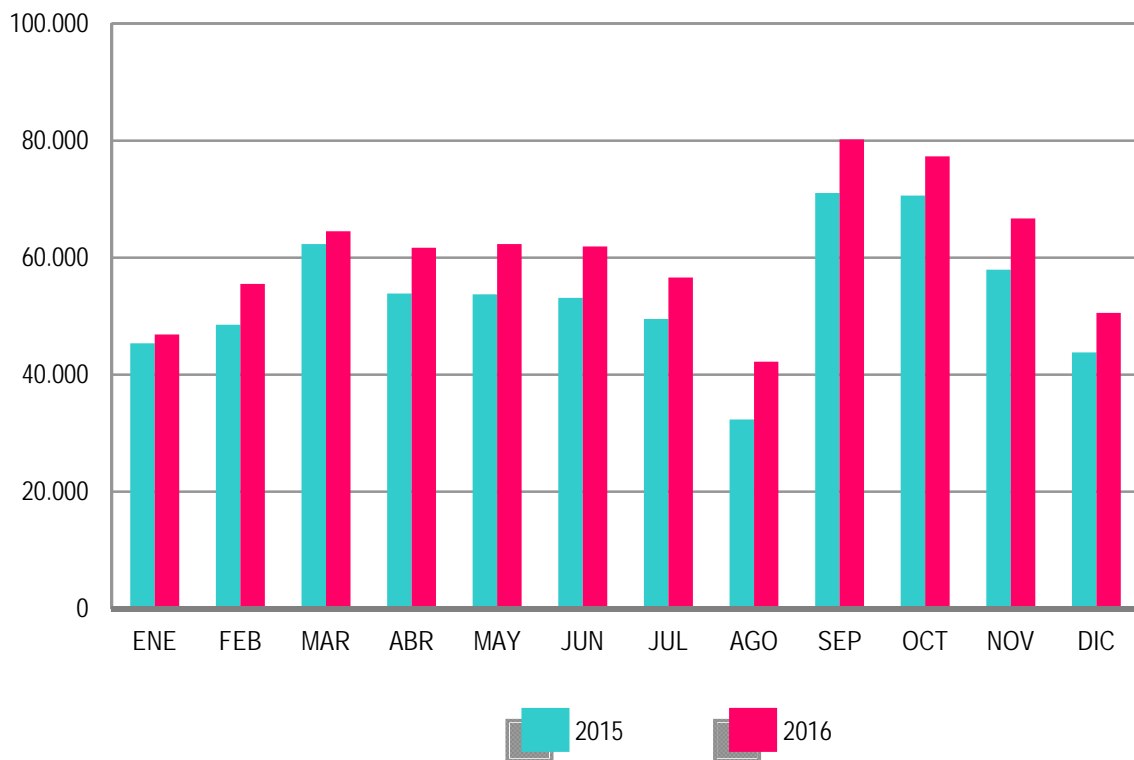

**ANEXO 1**

**DEMANDANTES DE  
EMPLEO Y PARO  
REGISTRADO**

DICIEMBRE 2016

**DEMANDANTES DE EMPLEO SEGÚN COLECTIVO POR SEXO, EDAD Y SECTOR DE ACTIVIDAD ECONÓMICA**

	TOTAL	OCUPADOS	CON DISP. LIMIT./ DDAN EMPL. ESPEC.*	DENOS		
				TOTAL	OTROS NO OCUPADOS /TEASS	PARADOS REGISTRADOS
TOTAL	4.971.036	827.103	193.015	3.950.918	247.944	3.702.974
SEXO:						
HOMBRES	2.190.553	332.687	109.605	1.748.261	105.959	1.642.302
MUJERES	2.780.483	494.416	83.410	2.202.657	141.985	2.060.672
MENORES DE 25 AÑOS:						
HOMBRES	200.007	18.729	4.982	176.296	25.457	150.839
MUJERES	194.426	18.728	4.016	171.682	27.951	143.731
TOTAL	394.433	37.457	8.998	347.978	53.408	294.570
MAYORES DE 25 AÑOS:						
HOMBRES	1.990.546	313.958	104.623	1.571.965	80.502	1.491.463
MUJERES	2.586.057	475.688	79.394	2.030.975	114.034	1.916.941
TOTAL	4.576.603	789.646	184.017	3.602.940	194.536	3.408.404
SECTOR:						
AGRICULTURA	359.746	119.533	10.729	229.484	60.109	169.375
INDUSTRIA	461.312	67.951	22.772	370.589	25.018	345.571
CONSTRUCCIÓN	462.010	42.640	20.690	398.680	22.638	376.042
SERVICIOS	3.302.641	588.995	121.627	2.592.019	94.280	2.497.739
SIN EMPLEO ANTERIOR	385.327	7.984	17.197	360.146	45.899	314.247

**DEMANDANTES DE EMPLEO SEGÚN COLECTIVO POR COMUNIDADES AUTÓNOMAS**

COMUNIDADES AUTÓNOMAS	TOTAL	OCUPADOS	CON DISP. LIMIT./ DDAN EMPL. ESPEC.*	DENOS		
				TOTAL	OTROS NO OCUPADOS /TEASS	PARADOS REGISTRADOS
ANDALUCIA	1.206.959	183.865	35.382	987.712	104.635	883.077
ARAGON	113.507	25.060	3.681	84.766	4.833	79.933
PRINCIPADO DE ASTURIAS	110.274	14.925	4.117	91.232	8.238	82.994
ILLES BALEARS	131.295	58.954	4.174	68.167	1.259	66.908
CANARIAS	274.088	24.782	9.204	240.102	10.869	229.233
CANTABRIA	56.655	8.224	2.845	45.586	1.567	44.019
CASTILLA-LA MANCHA	244.734	31.957	8.563	204.214	5.915	198.299
CASTILLA Y LEON	223.266	25.262	11.274	186.730	8.544	178.186
CATALUÑA	574.088	74.002	27.186	472.900	19.255	453.645
COM. VALENCIANA	530.299	74.499	20.760	435.040	16.077	418.963
EXTREMADURA	185.111	39.539	6.209	139.363	18.227	121.136
GALICIA	263.802	30.117	14.094	219.591	13.677	205.914
COM. DE MADRID	524.581	82.697	16.939	424.945	19.578	405.367
REGION DE MURCIA	158.756	33.441	5.957	119.358	2.745	116.613
COM. FORAL DE NAVARRA	54.512	10.851	2.096	41.565	1.520	40.045
PAIS VASCO	266.095	103.247	18.018	144.830	8.657	136.173
LA RIOJA	24.567	3.714	699	20.154	1.187	18.967
CEUTA	14.335	928	528	12.879	425	12.454
MELILLA	14.112	1.039	1.289	11.784	736	11.048
<b>TOTAL</b>	<b>4.971.036</b>	<b>827.103</b>	<b>193.015</b>	<b>3.950.918</b>	<b>247.944</b>	<b>3.702.974</b>

(\*) Son aquellos demandantes, sin empleo, que indican en su solicitud condiciones especiales de trabajo (ej: sólo a domicilio, teletrabajo, en el extranjero, etc)

DICIEMBRE 2016

**DEMANDANTES DE EMPLEO NO OCUPADOS (DENOS) POR SEXO, EDAD Y SECTOR DE ACTIVIDAD ECONÓMICA**

	TOTAL	VARIACIÓN			
		MENSUAL		ANUAL	
		ABSOLUTA	RELATIVA	ABSOLUTA	RELATIVA
TOTAL	3.950.918	-106.094	-2,62	-420.287	-9,61
SEXO:					
HOMBRES	1.748.261	-30.513	-1,72	-249.546	-12,49
MUJERES	2.202.657	-75.581	-3,32	-170.741	-7,19
MENORES DE 25 AÑOS:					
HOMBRES	176.296	-16.062	-8,35	-32.065	-15,39
MUJERES	171.682	-16.686	-8,86	-27.521	-13,82
TOTAL	347.978	-32.748	-8,60	-59.586	-14,62
MAYORES DE 25 AÑOS:					
HOMBRES	1.571.965	-14.451	-0,91	-217.481	-12,15
MUJERES	2.030.975	-58.895	-2,82	-143.220	-6,59
TOTAL	3.602.940	-73.346	-2,00	-360.701	-9,10
SECTOR:					
AGRICULTURA	229.484	-25.214	-9,90	-32.155	-12,29
INDUSTRIA	370.589	2.350	0,64	-52.605	-12,43
CONSTRUCCIÓN	398.680	6.408	1,63	-78.234	-16,40
SERVICIOS	2.592.019	-70.646	-2,65	-216.025	-7,69
SIN EMPLEO ANTERIOR	360.146	-18.992	-5,01	-41.268	-10,28

**DEMANDANTES DE EMPLEO NO OCUPADOS (DENOS) POR COMUNIDADES AUTÓNOMAS**

COMUNIDADES AUTÓNOMAS	TOTAL	VARIACIÓN			
		MENSUAL		ANUAL	
		ABSOLUTA	RELATIVA	ABSOLUTA	RELATIVA
ANDALUCIA	987.712	-56.561	-5,42	-90.757	-8,42
ARAGON	84.766	-1.715	-1,98	-10.307	-10,84
PRINCIPADO DE ASTURIAS	91.232	-1.322	-1,43	-8.575	-8,59
ILLES BALEARS	68.167	-1.566	-2,25	-9.183	-11,87
CANARIAS	240.102	-4.584	-1,87	-15.837	-6,19
CANTABRIA	45.586	687	1,53	-5.691	-11,10
CASTILLA-LA MANCHA	204.214	-3.791	-1,82	-22.722	-10,01
CASTILLA Y LEON	186.730	-2.760	-1,46	-25.061	-11,83
CATALUÑA	472.900	-7.647	-1,59	-64.330	-11,97
COM. VALENCIANA	435.040	-7.785	-1,76	-46.496	-9,66
EXTREMADURA	139.363	-3.834	-2,68	-13.035	-8,55
GALICIA	219.591	1.375	0,63	-24.878	-10,18
COM. DE MADRID	424.945	-12.024	-2,75	-48.223	-10,19
REGION DE MURCIA	119.358	-3.425	-2,79	-11.870	-9,05
COM. FORAL DE NAVARRA	41.565	1.032	2,55	-3.267	-7,29
PAIS VASCO	144.830	-2.045	-1,39	-15.968	-9,93
LA RIOJA	20.154	73	0,36	-3.105	-13,35
CEUTA	12.879	-245	-1,87	-177	-1,36
MELILLA	11.784	43	0,37	-805	-6,39
<b>TOTAL</b>	<b>3.950.918</b>	<b>-106.094</b>	<b>-2,62</b>	<b>-420.287</b>	<b>-9,61</b>

DICIEMBRE 2016

**PARO REGISTRADO POR SEXO, EDAD Y SECTOR DE ACTIVIDAD ECONÓMICA**

	TOTAL	VARIACIÓN			
		MENSUAL		ANUAL	
		ABSOLUTA	RELATIVA	ABSOLUTA	RELATIVA
TOTAL	3.702.974	-86.849	-2,29	-390.534	-9,54
SEXO:					
HOMBRES	1.642.302	-21.568	-1,30	-232.933	-12,42
MUJERES	2.060.672	-65.281	-3,07	-157.601	-7,10
MENORES DE 25 AÑOS:					
HOMBRES	150.839	-15.422	-9,28	-25.815	-14,61
MUJERES	143.731	-15.647	-9,82	-21.792	-13,17
TOTAL	294.570	-31.069	-9,54	-47.607	-13,91
MAYORES DE 25 AÑOS:					
HOMBRES	1.491.463	-6.146	-0,41	-207.118	-12,19
MUJERES	1.916.941	-49.634	-2,52	-135.809	-6,62
TOTAL	3.408.404	-55.780	-1,61	-342.927	-9,14
SECTOR:					
AGRICULTURA	169.375	-14.075	-7,67	-24.654	-12,71
INDUSTRIA	345.571	2.785	0,81	-48.009	-12,20
CONSTRUCCIÓN	376.042	8.365	2,28	-77.249	-17,04
SERVICIOS	2.497.739	-65.898	-2,57	-208.053	-7,69
SIN EMPLEO ANTERIOR	314.247	-18.026	-5,43	-32.569	-9,39

**PARO REGISTRADO POR COMUNIDADES AUTÓNOMAS**

COMUNIDADES AUTÓNOMAS	TOTAL	VARIACIÓN			
		MENSUAL		ANUAL	
		ABSOLUTA	RELATIVA	ABSOLUTA	RELATIVA
ANDALUCIA	883.077	-39.908	-4,32	-79.897	-8,30
ARAGON	79.933	-1.550	-1,90	-9.351	-10,47
PRINCIPADO DE ASTURIAS	82.994	-1.120	-1,33	-7.381	-8,17
ILLES BALEARS	66.908	-1.487	-2,17	-8.876	-11,71
CANARIAS	229.233	-5.541	-2,36	-18.296	-7,39
CANTABRIA	44.019	699	1,61	-5.443	-11,00
CASTILLA-LA MANCHA	198.299	-3.468	-1,72	-21.598	-9,82
CASTILLA Y LEON	178.186	-2.378	-1,32	-23.510	-11,66
CATALUÑA	453.645	-9.334	-2,02	-62.023	-12,03
COM. VALENCIANA	418.963	-6.787	-1,59	-43.027	-9,31
EXTREMADURA	121.136	-3.041	-2,45	-8.859	-6,81
GALICIA	205.914	2.360	1,16	-22.894	-10,01
COM. DE MADRID	405.367	-11.292	-2,71	-46.985	-10,39
REGION DE MURCIA	116.613	-3.179	-2,65	-11.461	-8,95
COM. FORAL DE NAVARRA	40.045	1.129	2,90	-3.098	-7,18
PAIS VASCO	136.173	-1.527	-1,11	-13.844	-9,23
LA RIOJA	18.967	137	0,73	-2.854	-13,08
CEUTA	12.454	-250	-1,97	-173	-1,37
MELILLA	11.048	-312	-2,75	-964	-8,03
<b>TOTAL</b>	<b>3.702.974</b>	<b>-86.849</b>	<b>-2,29</b>	<b>-390.534</b>	<b>-9,54</b>

DICIEMBRE 2016

**PARO REGISTRADO. VARIACIÓN MENSUAL SEGÚN SECTOR DE ACTIVIDAD ECONÓMICA**

DICIEMBRE	TOTAL	AGRICULTURA	INDUSTRIA	CONSTRUCCIÓN	SERVICIOS	SIN EMPLEO ANTERIOR
2005	7.357	-1.510	7.788	21.267	-16.411	-3.777
2006	-291	-2.394	6.631	20.025	-13.587	-10.966
2007	35.074	-398	8.443	32.302	566	-5.839
2008	139.694	916	27.725	70.701	46.471	-6.119
2008*	139.694	-214	28.330	73.679	47.107	-9.206
2009	54.657	-3.934	11.477	54.936	202	-8.024
2010	-10.221	-6.867	6.197	28.976	-30.409	-8.118
2011	1.897	-5.636	9.034	23.778	-12.465	-12.814
2012	-59.094	-3.092	2.794	4.325	-49.438	-13.683
2013	-107.570	-8.890	-1.304	6.309	-87.253	-16.432
2014	-64.405	-2.639	2.435	12.689	-65.275	-11.615
2015	-55.790	-2.133	4.845	15.470	-61.336	-12.636
2016	-86.849	-14.075	2.785	8.365	-65.898	-18.026

2008\* Los datos se han calculado adaptándolos, mediante estimación, a los sectores de actividad CNAE-09



DICIEMBRE 2016

**EVOLUCIÓN MENSUAL DEL PARO REGISTRADO**

	AÑO 2015			AÑO 2016		
	TOTAL	% DE VARIACIÓN		TOTAL	% DE VARIACIÓN	
		MENSUAL	ANUAL		MENSUAL	ANUAL
ENERO	4.525.691	1,75	-6,00	4.150.755	1,40	-8,28
FEBRERO	4.512.153	-0,30	-6,24	4.152.986	0,05	-7,96
MARZO	4.451.939	-1,33	-7,17	4.094.770	-1,40	-8,02
ABRIL	4.333.016	-2,67	-7,50	4.011.171	-2,04	-7,43
MAYO	4.215.031	-2,72	-7,82	3.891.403	-2,99	-7,68
JUNIO	4.120.304	-2,25	-7,40	3.767.054	-3,20	-8,57
JULIO	4.046.276	-1,80	-8,45	3.683.061	-2,23	-8,98
AGOSTO	4.067.955	0,54	-8,13	3.697.496	0,39	-9,11
SEPTIEMBRE	4.094.042	0,64	-7,95	3.720.297	0,62	-9,13
OCTUBRE	4.176.369	2,01	-7,74	3.764.982	1,20	-9,85
NOVIEMBRE	4.149.298	-0,65	-8,04	3.789.823	0,66	-8,66
DICIEMBRE	4.093.508	-1,34	-7,96	3.702.974	-2,29	-9,54

**EVOLUCIÓN MENSUAL DEL PARO REGISTRADO (SERIES)**

DICIEMBRE	TOTAL	VARIACIONES			
		MENSUAL		ANUAL	
		ABSOLUTA	RELATIVA	ABSOLUTA	RELATIVA
2005	2.102.937	7.357	0,35	-9.778	-0,46
2006	2.022.873	-291	-0,01	-80.064	-3,81
2007	2.129.547	35.074	1,67	106.674	5,27
2008	3.128.963	139.694	4,67	999.416	46,93
2009	3.923.603	54.657	1,41	794.640	25,40
2010	4.100.073	-10.221	-0,25	176.470	4,50
2011	4.422.359	1.897	0,04	322.286	7,86
2012	4.848.723	-59.094	-1,20	426.364	9,64
2013	4.701.338	-107.570	-2,24	-147.385	-3,04
2014	4.447.711	-64.405	-1,43	-253.627	-5,39
2015	4.093.508	-55.790	-1,34	-354.203	-7,96
2016	3.702.974	-86.849	-2,29	-390.534	-9,54

**PARO REGISTRADO SEGÚN SEXO Y EDAD. SERIES**

	TOTAL	HOMBRES	MUJERES	MENORES DE 25 AÑOS			RESTO EDADES		
				TOTAL	HOMBRES	MUJERES	TOTAL	HOMBRES	MUJERES
<b>AÑO 2012</b>									
ENERO	4.599.829	2.288.393	2.311.436	476.957	256.919	220.038	4.122.872	2.031.474	2.091.398
FEBRERO	4.712.098	2.353.264	2.358.834	501.842	270.469	231.373	4.210.256	2.082.795	2.127.461
MARZO	4.750.867	2.371.782	2.379.085	508.879	273.898	234.981	4.241.988	2.097.884	2.144.104
ABRIL	4.744.235	2.364.767	2.379.468	500.758	268.901	231.857	4.243.477	2.095.866	2.147.611
MAYO	4.714.122	2.337.116	2.377.006	490.329	261.654	228.675	4.223.793	2.075.462	2.148.331
JUNIO	4.615.269	2.284.271	2.330.998	452.991	245.037	207.954	4.162.278	2.039.234	2.123.044
JULIO	4.587.455	2.268.949	2.318.506	440.380	236.496	203.884	4.147.075	2.032.453	2.114.622
AGOSTO	4.625.634	2.291.543	2.334.091	436.320	231.606	204.714	4.189.314	2.059.937	2.129.377
SEPTIEMBRE	4.705.279	2.323.688	2.381.591	466.783	245.924	220.859	4.238.496	2.077.764	2.160.732
OCTUBRE	4.833.521	2.392.696	2.440.825	487.387	256.959	230.428	4.346.134	2.135.737	2.210.397
NOVIEMBRE	4.907.817	2.416.228	2.491.589	486.373	256.210	230.163	4.421.444	2.160.018	2.261.426
DICIEMBRE	4.848.723	2.407.907	2.440.816	456.635	241.810	214.825	4.392.088	2.166.097	2.225.991
<b>AÑO 2013</b>									
ENERO	4.980.778	2.472.830	2.507.948	463.840	245.850	217.990	4.516.938	2.226.980	2.289.958
FEBRERO	5.040.222	2.503.626	2.536.596	479.866	254.399	225.467	4.560.356	2.249.227	2.311.129
MARZO	5.035.243	2.506.091	2.529.152	479.712	254.991	224.721	4.555.531	2.251.100	2.304.431
ABRIL	4.989.193	2.466.643	2.522.550	474.747	250.821	223.926	4.514.446	2.215.822	2.298.624
MAYO	4.890.928	2.405.493	2.485.435	458.012	241.238	216.774	4.432.916	2.164.255	2.268.661
JUNIO	4.763.680	2.332.609	2.431.071	424.051	226.400	197.651	4.339.629	2.106.209	2.233.420
JULIO	4.698.814	2.287.664	2.411.150	415.562	219.774	195.788	4.283.252	2.067.890	2.215.362
AGOSTO	4.698.783	2.288.893	2.409.890	406.363	212.439	193.924	4.292.420	2.076.454	2.215.966
SEPTIEMBRE	4.724.355	2.287.603	2.436.752	434.953	225.401	209.552	4.289.402	2.062.202	2.227.200
OCTUBRE	4.811.383	2.332.743	2.478.640	451.096	234.569	216.527	4.360.287	2.098.174	2.262.113
NOVIEMBRE	4.808.908	2.329.208	2.479.700	452.326	236.546	215.780	4.356.582	2.092.662	2.263.920
DICIEMBRE	4.701.338	2.294.712	2.406.626	412.584	216.484	196.100	4.288.754	2.078.228	2.210.526
<b>AÑO 2014</b>									
ENERO	4.814.435	2.337.410	2.477.025	429.087	224.264	204.823	4.385.348	2.113.146	2.272.202
FEBRERO	4.812.486	2.334.622	2.477.864	428.707	225.293	203.414	4.383.779	2.109.329	2.274.450
MARZO	4.795.866	2.320.687	2.475.179	431.685	227.071	204.614	4.364.181	2.093.616	2.270.565
ABRIL	4.684.301	2.262.612	2.421.689	415.977	218.511	197.466	4.268.324	2.044.101	2.224.223
MAYO	4.572.385	2.188.342	2.384.043	407.675	212.940	194.735	4.164.710	1.975.402	2.189.308
JUNIO	4.449.701	2.117.045	2.332.656	385.009	203.141	181.868	4.064.692	1.913.904	2.150.788
JULIO	4.419.860	2.094.322	2.325.538	391.487	206.068	185.419	4.028.373	1.888.254	2.140.119
AGOSTO	4.427.930	2.099.835	2.328.095	386.343	201.461	184.882	4.041.587	1.898.374	2.143.213
SEPTIEMBRE	4.447.650	2.095.768	2.351.882	410.279	211.900	198.379	4.037.371	1.883.868	2.153.503
OCTUBRE	4.526.804	2.136.227	2.390.577	419.982	217.065	202.917	4.106.822	1.919.162	2.187.660
NOVIEMBRE	4.512.116	2.120.210	2.391.906	416.875	215.784	201.091	4.095.241	1.904.426	2.190.815
DICIEMBRE	4.447.711	2.112.508	2.335.203	387.950	202.159	185.791	4.059.761	1.910.349	2.149.412
<b>AÑO 2015</b>									
ENERO	4.525.691	2.137.837	2.387.854	384.932	201.407	183.525	4.140.759	1.936.430	2.204.329
FEBRERO	4.512.153	2.117.980	2.394.173	387.501	202.455	185.046	4.124.652	1.915.525	2.209.127
MARZO	4.451.939	2.080.784	2.371.155	390.533	204.543	185.990	4.061.406	1.876.241	2.185.165
ABRIL	4.333.016	2.004.404	2.328.612	382.012	198.512	183.500	3.951.004	1.805.892	2.145.112
MAYO	4.215.031	1.931.160	2.283.871	370.741	192.103	178.638	3.844.290	1.739.057	2.105.233
JUNIO	4.120.304	1.877.698	2.242.606	344.464	180.155	164.309	3.775.840	1.697.543	2.078.297
JULIO	4.046.276	1.834.143	2.212.133	335.475	174.117	161.358	3.710.801	1.660.026	2.050.775
AGOSTO	4.067.955	1.845.268	2.222.687	334.441	171.633	162.808	3.733.514	1.673.635	2.059.879
SEPTIEMBRE	4.094.042	1.849.241	2.244.801	359.435	182.543	176.892	3.734.607	1.666.698	2.067.909
OCTUBRE	4.176.369	1.895.506	2.280.863	372.387	190.335	182.052	3.803.982	1.705.171	2.098.811
NOVIEMBRE	4.149.298	1.872.500	2.276.798	367.147	187.602	179.545	3.782.151	1.684.898	2.097.253
DICIEMBRE	4.093.508	1.875.235	2.218.273	342.177	176.654	165.523	3.751.331	1.698.581	2.052.750
<b>AÑO 2016</b>									
ENERO	4.150.755	1.891.673	2.259.082	338.261	175.513	162.748	3.812.494	1.716.160	2.096.334
FEBRERO	4.152.986	1.891.473	2.261.513	350.603	182.465	168.138	3.802.383	1.709.008	2.093.375
MARZO	4.094.770	1.864.474	2.230.296	347.117	180.863	166.254	3.747.653	1.683.611	2.064.042
ABRIL	4.011.171	1.807.816	2.203.355	341.057	177.029	164.028	3.670.114	1.630.787	2.039.327
MAYO	3.891.403	1.736.578	2.154.825	324.888	167.592	157.296	3.566.515	1.568.986	1.997.529
JUNIO	3.767.054	1.665.686	2.101.368	300.366	155.851	144.515	3.466.688	1.509.835	1.956.853
JULIO	3.683.061	1.616.721	2.066.340	287.485	147.832	139.653	3.395.576	1.468.889	1.926.687
AGOSTO	3.697.496	1.624.313	2.073.183	284.985	144.864	140.121	3.412.511	1.479.449	1.933.062
SEPTIEMBRE	3.720.297	1.628.447	2.091.850	309.173	156.200	152.973	3.411.124	1.472.247	1.938.877
OCTUBRE	3.764.982	1.651.788	2.113.194	319.362	161.913	157.449	3.445.620	1.489.875	1.955.745
NOVIEMBRE	3.789.823	1.663.870	2.125.953	325.639	166.261	159.378	3.464.184	1.497.609	1.966.575
DICIEMBRE	3.702.974	1.642.302	2.060.672	294.570	150.839	143.731	3.408.404	1.491.463	1.916.941

VARIACIÓN ANUAL DEL PARO REGISTRADO SEGÚN SEXO Y EDAD. SERIES

	TOTAL	HOMBRES	MUJERES	MENORES DE 25 AÑOS			RESTO EDADES		
				TOTAL	HOMBRES	MUJERES	TOTAL	HOMBRES	MUJERES
<b>AÑO 2012</b>									
ENERO	8,72	8,70	8,73	6,50	3,88	9,73	8,98	9,34	8,63
FEBRERO	9,60	10,24	8,97	6,68	4,48	9,37	9,96	11,04	8,93
MARZO	9,63	10,30	8,96	5,30	3,04	8,07	10,17	11,33	9,06
ABRIL	11,12	11,52	10,73	7,04	4,58	10,04	11,63	12,48	10,81
MAYO	12,52	13,20	11,86	8,74	6,25	11,72	12,97	14,14	11,87
JUNIO	11,97	12,91	11,07	6,18	4,56	8,15	12,64	14,00	11,36
JULIO	12,44	13,30	11,62	5,13	3,56	7,01	13,28	14,56	12,08
AGOSTO	11,98	12,91	11,08	4,51	2,93	6,35	12,82	14,15	11,55
SEPTIEMBRE	11,32	12,17	10,50	2,24	0,99	3,68	12,42	13,66	11,25
OCTUBRE	10,84	11,39	10,30	2,23	0,71	3,99	11,89	12,83	11,00
NOVIEMBRE	11,02	10,86	11,19	0,03	-1,82	2,19	12,38	12,58	12,19
DICIEMBRE	9,64	8,97	10,31	-0,85	-2,86	1,51	10,86	10,47	11,24
<b>AÑO 2013</b>									
ENERO	8,28	8,06	8,50	-2,75	-4,31	-0,93	9,56	9,62	9,49
FEBRERO	6,96	6,39	7,54	-4,38	-5,94	-2,55	8,32	7,99	8,63
MARZO	5,99	5,66	6,31	-5,73	-6,90	-4,37	7,39	7,30	7,48
ABRIL	5,16	4,31	6,01	-5,19	-6,72	-3,42	6,39	5,72	7,03
MAYO	3,75	2,93	4,56	-6,59	-7,80	-5,20	4,95	4,28	5,60
JUNIO	3,22	2,12	4,29	-6,39	-7,61	-4,95	4,26	3,28	5,20
JULIO	2,43	0,82	4,00	-5,64	-7,07	-3,97	3,28	1,74	4,76
AGOSTO	1,58	-0,12	3,25	-6,87	-8,28	-5,27	2,46	0,80	4,07
SEPTIEMBRE	0,41	-1,55	2,32	-6,82	-8,35	-5,12	1,20	-0,75	3,08
OCTUBRE	-0,46	-2,51	1,55	-7,45	-8,71	-6,03	0,33	-1,76	2,34
NOVIEMBRE	-2,02	-3,60	-0,48	-7,00	-7,67	-6,25	-1,47	-3,12	0,11
DICIEMBRE	-3,04	-4,70	-1,40	-9,65	-10,47	-8,72	-2,35	-4,06	-0,69
<b>AÑO 2014</b>									
ENERO	-3,34	-5,48	-1,23	-7,49	-8,78	-6,04	-2,91	-5,11	-0,78
FEBRERO	-4,52	-6,75	-2,32	-10,66	-11,44	-9,78	-3,87	-6,22	-1,59
MARZO	-4,75	-7,40	-2,13	-10,01	-10,95	-8,95	-4,20	-7,00	-1,47
ABRIL	-6,11	-8,27	-4,00	-12,38	-12,88	-11,82	-5,45	-7,75	-3,24
MAYO	-6,51	-9,03	-4,08	-10,99	-11,73	-10,17	-6,05	-8,73	-3,50
JUNIO	-6,59	-9,24	-4,05	-9,21	-10,27	-7,99	-6,34	-9,13	-3,70
JULIO	-5,94	-8,45	-3,55	-5,79	-6,24	-5,30	-5,95	-8,69	-3,40
AGOSTO	-5,76	-8,26	-3,39	-4,93	-5,17	-4,66	-5,84	-8,58	-3,28
SEPTIEMBRE	-5,86	-8,39	-3,48	-5,67	-5,99	-5,33	-5,88	-8,65	-3,31
OCTUBRE	-5,91	-8,42	-3,55	-6,90	-7,46	-6,29	-5,81	-8,53	-3,29
NOVIEMBRE	-6,17	-8,97	-3,54	-7,84	-8,78	-6,81	-6,00	-9,00	-3,23
DICIEMBRE	-5,39	-7,94	-2,97	-5,97	-6,62	-5,26	-5,34	-8,08	-2,76
<b>AÑO 2015</b>									
ENERO	-6,00	-8,54	-3,60	-10,29	-10,19	-10,40	-5,58	-8,36	-2,99
FEBRERO	-6,24	-9,28	-3,38	-9,61	-10,14	-9,03	-5,91	-9,19	-2,87
MARZO	-7,17	-10,34	-4,20	-9,53	-9,92	-9,10	-6,94	-10,38	-3,76
ABRIL	-7,50	-11,41	-3,84	-8,17	-9,15	-7,07	-7,43	-11,65	-3,56
MAYO	-7,82	-11,75	-4,20	-9,06	-9,79	-8,27	-7,69	-11,96	-3,84
JUNIO	-7,40	-11,31	-3,86	-10,53	-11,32	-9,65	-7,11	-11,30	-3,37
JULIO	-8,45	-12,42	-4,88	-14,31	-15,51	-12,98	-7,88	-12,09	-4,17
AGOSTO	-8,13	-12,12	-4,53	-13,43	-14,81	-11,94	-7,62	-11,84	-3,89
SEPTIEMBRE	-7,95	-11,76	-4,55	-12,39	-13,85	-10,83	-7,50	-11,53	-3,97
OCTUBRE	-7,74	-11,27	-4,59	-11,33	-12,31	-10,28	-7,37	-11,15	-4,06
NOVIEMBRE	-8,04	-11,68	-4,81	-11,93	-13,06	-10,71	-7,65	-11,53	-4,27
DICIEMBRE	-7,96	-11,23	-5,01	-11,80	-12,62	-10,91	-7,60	-11,09	-4,50
<b>AÑO 2016</b>									
ENERO	-8,28	-11,51	-5,39	-12,12	-12,86	-11,32	-7,93	-11,38	-4,90
FEBRERO	-7,96	-10,69	-5,54	-9,52	-9,87	-9,14	-7,81	-10,78	-5,24
MARZO	-8,02	-10,40	-5,94	-11,12	-11,58	-10,61	-7,73	-10,27	-5,54
ABRIL	-7,43	-9,81	-5,38	-10,72	-10,82	-10,61	-7,11	-9,70	-4,93
MAYO	-7,68	-10,08	-5,65	-12,37	-12,76	-11,95	-7,23	-9,78	-5,12
JUNIO	-8,57	-11,29	-6,30	-12,80	-13,49	-12,05	-8,19	-11,06	-5,84
JULIO	-8,98	-11,85	-6,59	-14,31	-15,10	-13,45	-8,49	-11,51	-6,05
AGOSTO	-9,11	-11,97	-6,73	-14,79	-15,60	-13,93	-8,60	-11,60	-6,16
SEPTIEMBRE	-9,13	-11,94	-6,81	-13,98	-14,43	-13,52	-8,66	-11,67	-6,24
OCTUBRE	-9,85	-12,86	-7,35	-14,24	-14,93	-13,51	-9,42	-12,63	-6,82
NOVIEMBRE	-8,66	-11,14	-6,63	-11,31	-11,38	-11,23	-8,41	-11,12	-6,23
DICIEMBRE	-9,54	-12,42	-7,10	-13,91	-14,61	-13,17	-9,14	-12,19	-6,62

DICIEMBRE 2016

**PARO REGISTRADO SEGÚN SECTOR DE ACTIVIDAD ECONÓMICA Y PORCENTAJE DE VARIACIÓN MENSUAL. SERIES**

	TOTAL		AGRICULTURA		INDUSTRIA		CONSTRUCCIÓN		SERVICIOS		SIN EMP. ANTERIOR	
	ABSOLUTO	%	ABSOLUTO	%	ABSOLUTO	%	ABSOLUTO	%	ABSOLUTO	%	ABSOLUTO	%
<b>AÑO 2012</b>												
ENERO	4.599.829	4,01	152.243	4,30	524.575	2,96	792.275	2,11	2.745.110	5,07	385.626	1,89
FEBRERO	4.712.098	2,44	163.462	7,37	534.844	1,96	807.931	1,98	2.804.340	2,16	401.521	4,12
MARZO	4.750.867	0,82	168.344	2,99	539.832	0,93	810.375	0,30	2.819.402	0,54	412.914	2,84
ABRIL	4.744.235	-0,14	167.103	-0,74	541.660	0,34	808.987	-0,17	2.811.098	-0,29	415.387	0,60
MAYO	4.714.122	-0,63	160.200	-4,13	538.339	-0,61	796.569	-1,54	2.805.203	-0,21	413.811	-0,38
JUNIO	4.615.269	-2,10	161.382	0,74	528.369	-1,85	779.445	-2,15	2.752.549	-1,88	393.524	-4,90
JULIO	4.587.455	-0,60	164.755	2,09	520.921	-1,41	764.653	-1,90	2.754.050	0,05	383.076	-2,65
AGOSTO	4.625.634	0,83	163.423	-0,81	527.669	1,30	767.135	0,32	2.796.441	1,54	370.966	-3,16
SEPTIEMBRE	4.705.279	1,72	160.790	-1,61	526.703	-0,18	757.448	-1,26	2.882.154	3,07	378.184	1,95
OCTUBRE	4.833.521	2,73	185.191	15,18	535.591	1,69	753.778	-0,48	2.979.764	3,39	379.197	0,27
NOVIEMBRE	4.907.817	1,54	190.968	3,12	540.261	0,87	751.507	-0,30	3.042.930	2,12	382.151	0,78
DICIEMBRE	4.848.723	-1,20	187.876	-1,62	543.055	0,52	755.832	0,58	2.993.492	-1,62	368.468	-3,58
<b>AÑO 2013</b>												
ENERO	4.980.778	2,72	203.179	8,15	550.818	1,43	759.309	0,46	3.102.474	3,64	364.998	-0,94
FEBRERO	5.040.222	1,19	211.166	3,93	552.399	0,29	760.686	0,18	3.142.262	1,28	373.709	2,39
MARZO	5.035.243	-0,10	214.497	1,58	554.037	0,30	761.458	0,10	3.126.440	-0,50	378.811	1,37
ABRIL	4.989.193	-0,91	206.467	-3,74	549.333	-0,85	742.759	-2,46	3.108.033	-0,59	382.601	1,00
MAYO	4.890.928	-1,97	197.062	-4,56	540.482	-1,61	724.122	-2,51	3.046.697	-1,97	382.565	-0,01
JUNIO	4.763.680	-2,60	198.532	0,75	527.077	-2,48	705.606	-2,56	2.956.548	-2,96	375.917	-1,74
JULIO	4.698.814	-1,36	197.469	-0,54	515.844	-2,13	688.296	-2,45	2.918.934	-1,27	378.271	0,63
AGOSTO	4.698.783	0,00	195.304	-1,10	519.271	0,66	685.480	-0,41	2.929.677	0,37	369.051	-2,44
SEPTIEMBRE	4.724.355	0,54	181.076	-7,29	512.299	-1,34	668.687	-2,45	2.981.662	1,77	380.631	3,14
OCTUBRE	4.811.383	1,84	204.564	12,97	514.564	0,44	658.320	-1,55	3.050.532	2,31	383.403	0,73
NOVIEMBRE	4.808.908	-0,05	208.954	2,15	510.258	-0,84	646.388	-1,81	3.059.016	0,28	384.292	0,23
DICIEMBRE	4.701.338	-2,24	200.064	-4,25	508.954	-0,26	652.697	0,98	2.971.763	-2,85	367.860	-4,28
<b>AÑO 2014</b>												
ENERO	4.814.435	2,41	208.174	4,05	512.531	0,70	649.211	-0,53	3.071.282	3,35	373.237	1,46
FEBRERO	4.812.486	-0,04	216.083	3,80	507.583	-0,97	643.061	-0,95	3.067.530	-0,12	378.229	1,34
MARZO	4.795.866	-0,35	230.937	6,87	502.018	-1,10	629.169	-2,16	3.046.322	-0,69	387.420	2,43
ABRIL	4.684.301	-2,33	224.699	-2,70	493.736	-1,65	617.966	-1,78	2.961.616	-2,78	386.284	-0,29
MAYO	4.572.385	-2,39	215.807	-3,96	479.471	-2,89	593.772	-3,92	2.896.348	-2,20	386.987	0,18
JUNIO	4.449.701	-2,68	220.465	2,16	463.961	-3,23	574.631	-3,22	2.812.743	-2,89	377.901	-2,35
JULIO	4.419.860	-0,67	220.889	0,19	454.163	-2,11	559.917	-2,56	2.800.225	-0,45	384.666	1,79
AGOSTO	4.427.930	0,18	213.995	-3,12	459.943	1,27	560.079	0,03	2.815.386	0,54	378.527	-1,60
SEPTIEMBRE	4.447.650	0,45	199.139	-6,94	453.223	-1,46	548.465	-2,07	2.856.994	1,48	389.829	2,99
OCTUBRE	4.526.804	1,78	223.745	12,36	456.266	0,67	539.490	-1,64	2.918.218	2,14	389.085	-0,19
NOVIEMBRE	4.512.116	-0,32	215.165	-3,83	450.962	-1,16	530.425	-1,68	2.927.158	0,31	388.406	-0,17
DICIEMBRE	4.447.711	-1,43	212.526	-1,23	453.397	0,54	543.114	2,39	2.861.883	-2,23	376.791	-2,99
<b>AÑO 2015</b>												
ENERO	4.525.691	1,75	228.384	7,46	452.644	-0,17	535.257	-1,45	2.938.627	2,68	370.779	-1,60
FEBRERO	4.512.153	-0,30	228.851	0,20	446.109	-1,44	525.166	-1,89	2.938.404	-0,01	373.623	0,77
MARZO	4.451.939	-1,33	224.790	-1,77	439.216	-1,55	516.319	-1,68	2.889.380	-1,67	382.234	2,30
ABRIL	4.333.016	-2,67	209.571	-6,77	427.661	-2,63	496.870	-3,77	2.816.496	-2,52	382.418	0,05
MAYO	4.215.031	-2,72	195.429	-6,75	414.787	-3,01	479.350	-3,53	2.747.670	-2,44	377.795	-1,21
JUNIO	4.120.304	-2,25	202.456	3,60	400.648	-3,41	467.644	-2,44	2.685.783	-2,25	363.773	-3,71
JULIO	4.046.276	-1,80	200.131	-1,15	389.367	-2,82	457.133	-2,25	2.641.480	-1,65	358.165	-1,54
AGOSTO	4.067.955	0,54	194.167	-2,98	395.169	1,49	461.776	1,02	2.664.356	0,87	352.487	-1,59
SEPTIEMBRE	4.094.042	0,64	181.720	-6,41	391.140	-1,02	451.874	-2,14	2.707.511	1,62	361.797	2,64
OCTUBRE	4.176.369	2,01	203.315	11,88	394.046	0,74	448.039	-0,85	2.768.583	2,26	362.386	0,16
NOVIEMBRE	4.149.298	-0,65	196.162	-3,52	388.735	-1,35	437.821	-2,28	2.767.128	-0,05	359.452	-0,81
DICIEMBRE	4.093.508	-1,34	194.029	-1,09	393.580	1,25	453.291	3,53	2.705.792	-2,22	346.816	-3,52
<b>AÑO 2016</b>												
ENERO	4.150.755	1,40	197.934	2,01	393.105	-0,12	448.470	-1,06	2.772.921	2,48	338.325	-2,45
FEBRERO	4.152.986	0,05	211.963	7,09	389.111	-1,02	441.746	-1,50	2.763.168	-0,35	346.998	2,56
MARZO	4.094.770	-1,40	210.701	-0,60	385.671	-0,88	439.096	-0,60	2.708.739	-1,97	350.563	1,03
ABRIL	4.011.171	-2,04	200.284	-4,94	376.153	-2,47	424.906	-3,23	2.657.932	-1,88	351.896	0,38
MAYO	3.891.403	-2,99	188.224	-6,02	366.676	-2,52	409.757	-3,57	2.579.526	-2,95	347.220	-1,33
JUNIO	3.767.054	-3,20	188.634	0,22	353.062	-3,71	395.212	-3,55	2.494.766	-3,29	335.380	-3,41
JULIO	3.683.061	-2,23	184.654	-2,11	343.013	-2,85	384.992	-2,59	2.443.491	-2,06	326.911	-2,53
AGOSTO	3.697.496	0,39	178.636	-3,26	348.897	1,72	388.540	0,92	2.461.922	0,75	319.501	-2,27
SEPTIEMBRE	3.720.297	0,62	166.129	-7,00	345.552	-0,96	378.556	-2,57	2.501.190	1,60	328.870	2,93
OCTUBRE	3.764.982	1,20	179.542	8,07	346.588	0,30	372.201	-1,68	2.535.953	1,39	330.698	0,56
NOVIEMBRE	3.789.823	0,66	183.450	2,18	342.786	-1,10	367.677	-1,22	2.563.637	1,09	332.273	0,48
DICIEMBRE	3.702.974	-2,29	169.375	-7,67	345.571	0,81	376.042	2,28	2.497.739	-2,57	314.247	-5,43

**PARO REGISTRADO. VARIACIÓN INTERANUAL SEGÚN SECTOR DE ACTIVIDAD ECONÓMICA. SERIES**

	TOTAL		AGRICULTURA		INDUSTRIA		CONSTRUCCIÓN		SERVICIOS		SIN EMP.ANTERIOR	
	ABSOLUTO	%	ABSOLUTO	%	ABSOLUTO	%	ABSOLUTO	%	ABSOLUTO	%	ABSOLUTO	%
<b>AÑO 2012</b>												
ENERO	368.826	8,72	23.124	17,91	24.671	4,94	33.933	4,47	268.091	10,82	19.007	5,18
FEBRERO	412.835	9,60	25.729	18,68	31.381	6,23	47.039	6,18	287.752	11,43	20.934	5,50
MARZO	417.198	9,63	24.913	17,37	34.659	6,86	47.847	6,27	287.978	11,38	21.801	5,57
ABRIL	474.875	11,12	25.941	18,38	40.580	8,10	49.072	6,46	328.678	13,24	30.604	7,95
MAYO	524.463	12,52	24.097	17,70	47.922	9,77	57.576	7,79	357.396	14,60	37.472	9,96
JUNIO	493.468	11,97	21.154	15,09	48.844	10,19	51.601	7,09	345.142	14,34	26.727	7,29
JULIO	507.713	12,44	23.546	16,67	49.643	10,53	42.423	5,87	375.575	15,79	16.526	4,51
AGOSTO	494.707	11,98	24.681	17,79	46.970	9,77	34.513	4,71	380.259	15,74	8.284	2,28
SEPTIEMBRE	478.535	11,32	23.398	17,03	42.228	8,72	25.011	3,41	391.382	15,71	-3.484	-0,91
OCTUBRE	472.595	10,84	31.023	20,12	38.544	7,75	7.397	0,99	403.558	15,66	-7.927	-2,05
NOVIEMBRE	487.355	11,02	39.371	25,97	39.825	7,96	-643	-0,09	417.936	15,92	-9.134	-2,33
DICIEMBRE	426.364	9,64	41.915	28,72	33.585	6,59	-20.096	-2,59	380.963	14,58	-10.003	-2,64
<b>AÑO 2013</b>												
ENERO	380.949	8,28	50.936	33,46	26.243	5,00	-32.966	-4,16	357.364	13,02	-20.628	-5,35
FEBRERO	328.124	6,96	47.704	29,18	17.555	3,28	-47.245	-5,85	337.922	12,05	-27.812	-6,93
MARZO	284.376	5,99	46.153	27,42	14.205	2,63	-48.917	-6,04	307.038	10,89	-34.103	-8,26
ABRIL	244.958	5,16	39.364	23,56	7.673	1,42	-66.228	-8,19	296.935	10,56	-32.786	-7,89
MAYO	176.806	3,75	36.862	23,01	2.143	0,40	-72.447	-9,09	241.494	8,61	-31.246	-7,55
JUNIO	148.411	3,22	37.150	23,02	-1.292	-0,24	-73.839	-9,47	203.999	7,41	-17.607	-4,47
JULIO	111.359	2,43	32.714	19,86	-5.077	-0,97	-76.357	-9,99	164.884	5,99	-4.805	-1,25
AGOSTO	73.149	1,58	31.881	19,51	-8.398	-1,59	-81.655	-10,64	133.236	4,76	-1.915	-0,52
SEPTIEMBRE	19.076	0,41	20.286	12,62	-14.404	-2,73	-88.761	-11,72	99.508	3,45	2.447	0,65
OCTUBRE	-22.138	-0,46	19.373	10,46	-21.027	-3,93	-95.458	-12,66	70.768	2,37	4.206	1,11
NOVIEMBRE	-98.909	-2,02	17.986	9,42	-30.003	-5,55	-105.119	-13,99	16.086	0,53	2.141	0,56
DICIEMBRE	-147.385	-3,04	12.188	6,49	-34.101	-6,28	-103.135	-13,65	-21.729	-0,73	-608	-0,17
<b>AÑO 2014</b>												
ENERO	-166.343	-3,34	4.995	2,46	-38.287	-6,95	-110.098	-14,50	-31.192	-1,01	8.239	2,26
FEBRERO	-227.736	-4,52	4.917	2,33	-44.816	-8,11	-117.625	-15,46	-74.732	-2,38	4.520	1,21
MARZO	-239.377	-4,75	16.440	7,66	-52.019	-9,39	-132.289	-17,37	-80.118	-2,56	8.609	2,27
ABRIL	-304.892	-6,11	18.232	8,83	-55.597	-10,12	-124.793	-16,80	-146.417	-4,71	3.683	0,96
MAYO	-318.543	-6,51	18.745	9,51	-61.011	-11,29	-130.350	-18,00	-150.349	-4,93	4.422	1,16
JUNIO	-313.979	-6,59	21.933	11,05	-63.116	-11,97	-130.975	-18,56	-143.805	-4,86	1.984	0,53
JULIO	-278.954	-5,94	23.420	11,86	-61.681	-11,96	-128.379	-18,65	-118.709	-4,07	6.395	1,69
AGOSTO	-270.853	-5,76	18.691	9,57	-59.328	-11,43	-125.401	-18,29	-114.291	-3,90	9.476	2,57
SEPTIEMBRE	-276.705	-5,86	18.063	9,98	-59.076	-11,53	-120.222	-17,98	-124.668	-4,18	9.198	2,42
OCTUBRE	-284.579	-5,91	19.181	9,38	-58.298	-11,33	-118.830	-18,05	-132.314	-4,34	5.682	1,48
NOVIEMBRE	-296.792	-6,17	6.211	2,97	-59.296	-11,62	-115.963	-17,94	-131.858	-4,31	4.114	1,07
DICIEMBRE	-253.627	-5,39	12.462	6,23	-55.557	-10,92	-109.583	-16,79	-109.880	-3,70	8.931	2,43
<b>AÑO 2015</b>												
ENERO	-288.744	-6,00	20.210	9,71	-59.887	-11,68	-113.954	-17,55	-132.655	-4,32	-2.458	-0,66
FEBRERO	-300.333	-6,24	12.768	5,91	-61.474	-12,11	-117.895	-18,33	-129.126	-4,21	-4.606	-1,22
MARZO	-343.927	-7,17	-6.147	-2,66	-62.802	-12,51	-112.850	-17,94	-156.942	-5,15	-5.186	-1,34
ABRIL	-351.285	-7,50	-15.128	-6,73	-66.075	-13,38	-121.096	-19,60	-145.120	-4,90	-3.866	-1,00
MAYO	-357.354	-7,82	-20.378	-9,44	-64.684	-13,49	-114.422	-19,27	-148.678	-5,13	-9.192	-2,38
JUNIO	-329.397	-7,40	-18.009	-8,17	-63.313	-13,65	-106.987	-18,62	-126.960	-4,51	-14.128	-3,74
JULIO	-373.584	-8,45	-20.758	-9,40	-64.796	-14,27	-102.784	-18,36	-158.745	-5,67	-26.501	-6,89
AGOSTO	-359.975	-8,13	-19.828	-9,27	-64.774	-14,08	-98.303	-17,55	-151.030	-5,36	-26.040	-6,88
SEPTIEMBRE	-353.608	-7,95	-17.419	-8,75	-62.083	-13,70	-96.591	-17,61	-149.483	-5,23	-28.032	-7,19
OCTUBRE	-350.435	-7,74	-20.430	-9,13	-62.220	-13,64	-91.451	-16,95	-149.635	-5,13	-26.699	-6,86
NOVIEMBRE	-362.818	-8,04	-19.003	-8,83	-62.227	-13,80	-92.604	-17,46	-160.030	-5,47	-28.954	-7,45
DICIEMBRE	-354.203	-7,96	-18.497	-8,70	-59.817	-13,19	-89.823	-16,54	-156.091	-5,45	-29.975	-7,96
<b>AÑO 2016</b>												
ENERO	-374.936	-8,28	-30.450	-13,33	-59.539	-13,15	-86.787	-16,21	-165.706	-5,64	-32.454	-8,75
FEBRERO	-359.167	-7,96	-16.888	-7,38	-56.998	-12,78	-83.420	-15,88	-175.236	-5,96	-26.625	-7,13
MARZO	-357.169	-8,02	-14.089	-6,27	-53.545	-12,19	-77.223	-14,96	-180.641	-6,25	-31.671	-8,29
ABRIL	-321.845	-7,43	-9.287	-4,43	-51.508	-12,04	-71.964	-14,48	-158.564	-5,63	-30.522	-7,98
MAYO	-323.628	-7,68	-7.205	-3,69	-48.111	-11,60	-69.593	-14,52	-168.144	-6,12	-30.575	-8,09
JUNIO	-353.250	-8,57	-13.822	-6,83	-47.586	-11,88	-72.432	-15,49	-191.017	-7,11	-28.393	-7,81
JULIO	-363.215	-8,98	-15.477	-7,73	-46.354	-11,90	-72.141	-15,78	-197.989	-7,50	-31.254	-8,73
AGOSTO	-370.459	-9,11	-15.531	-8,00	-46.272	-11,71	-73.236	-15,86	-202.434	-7,60	-32.986	-9,36
SEPTIEMBRE	-373.745	-9,13	-15.591	-8,58	-45.588	-11,66	-73.318	-16,23	-206.321	-7,62	-32.927	-9,10
OCTUBRE	-411.387	-9,85	-23.773	-11,69	-47.458	-12,04	-75.838	-16,93	-232.630	-8,40	-31.688	-8,74
NOVIEMBRE	-359.475	-8,66	-12.712	-6,48	-45.949	-11,82	-70.144	-16,02	-203.491	-7,35	-27.179	-7,56
DICIEMBRE	-390.534	-9,54	-24.654	-12,71	-48.009	-12,20	-77.249	-17,04	-208.053	-7,69	-32.569	-9,39

EVOLUCIÓN DEL PARO REGISTRADO POR SECTORES

2012 - 2016

AGRICULTURA

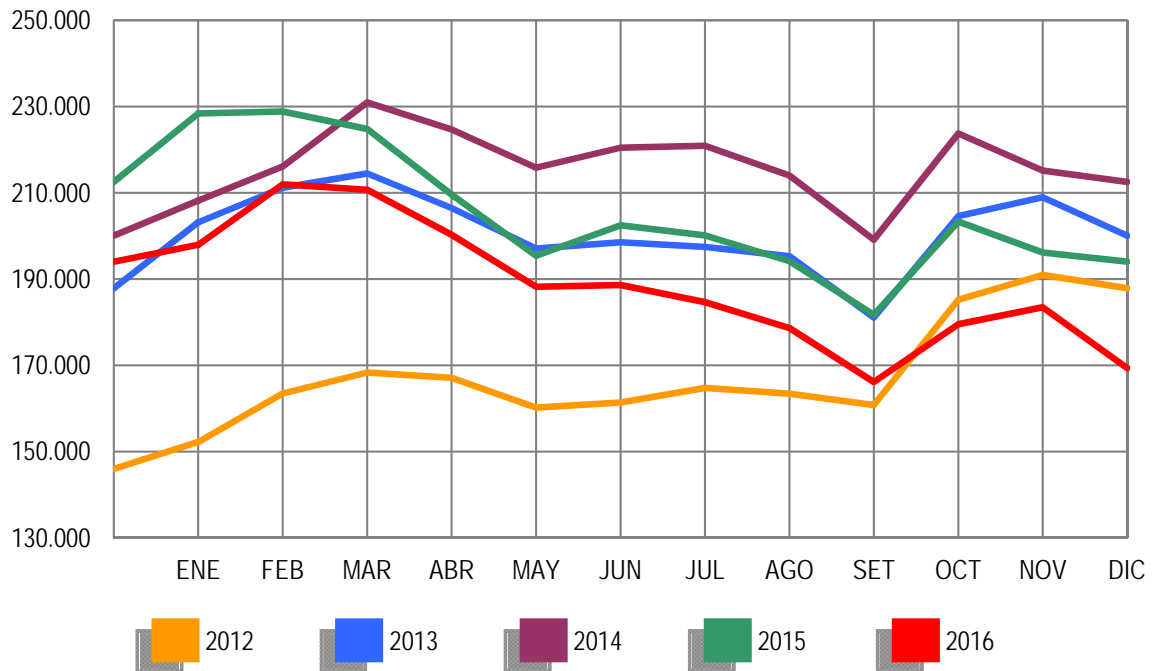

EVOLUCIÓN DEL PARO REGISTRADO POR SECTORES

2012 - 2016

INDUSTRIA

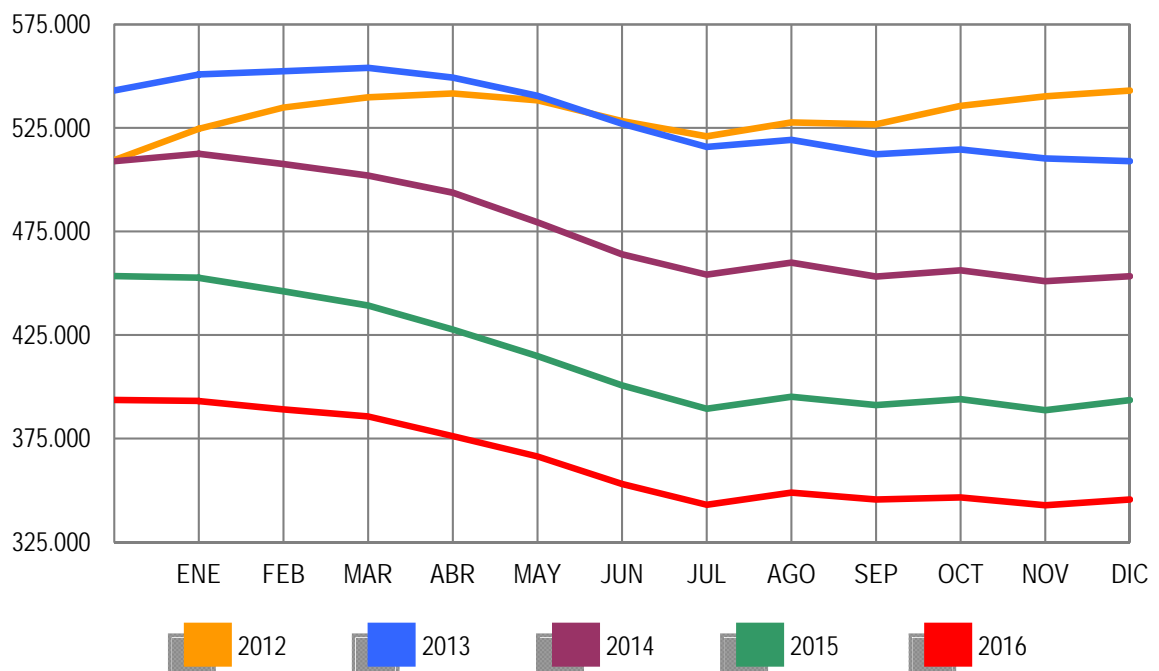

EVOLUCIÓN DEL PARO REGISTRADO POR SECTORES

2012 - 2016

CONSTRUCCIÓN

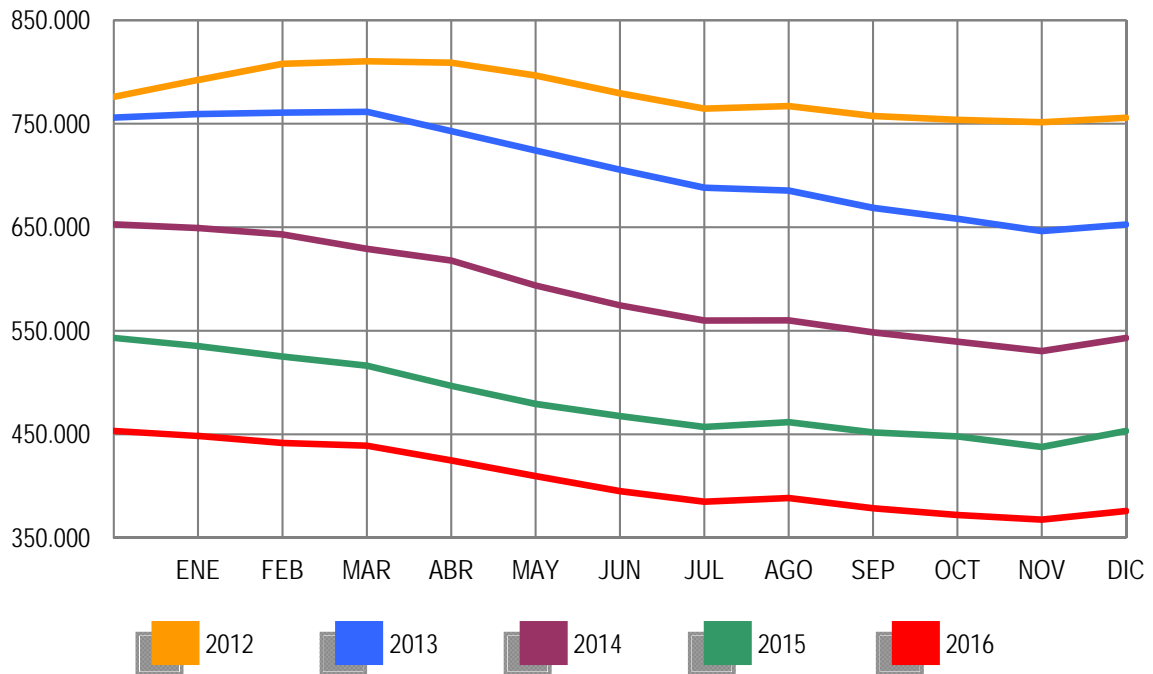

EVOLUCIÓN DEL PARO REGISTRADO POR SECTORES

2012 - 2016

SERVICIOS

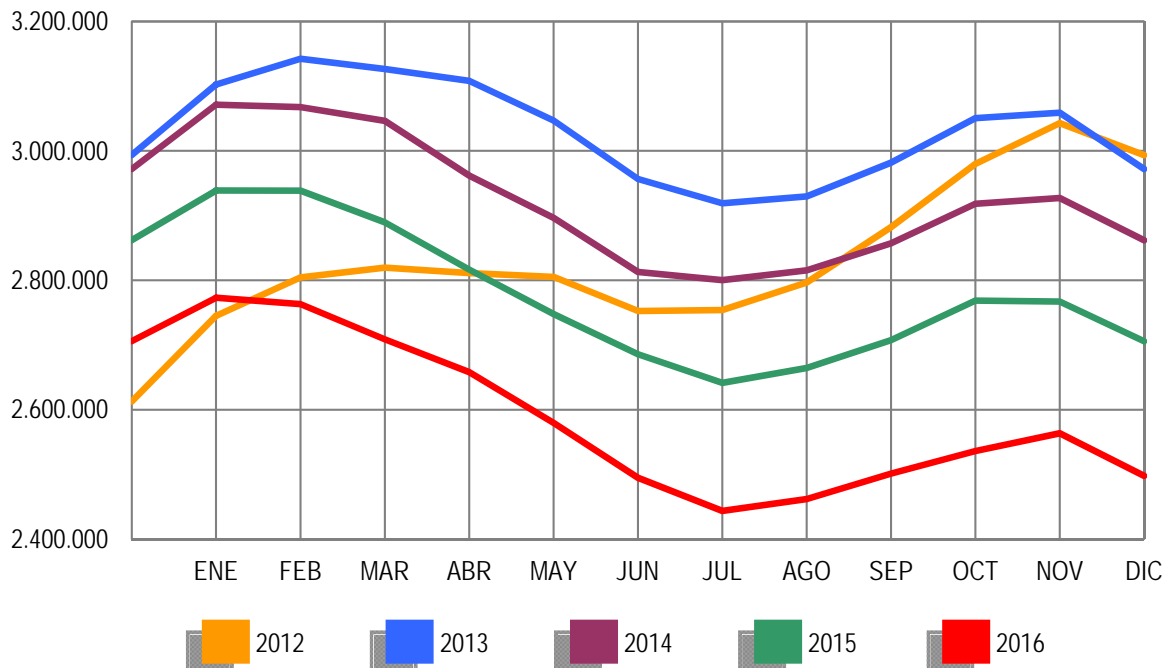

EVOLUCIÓN DEL PARO REGISTRADO POR SECTORES

2012 - 2016

COLECTIVO SIN EMPLEO ANTERIOR

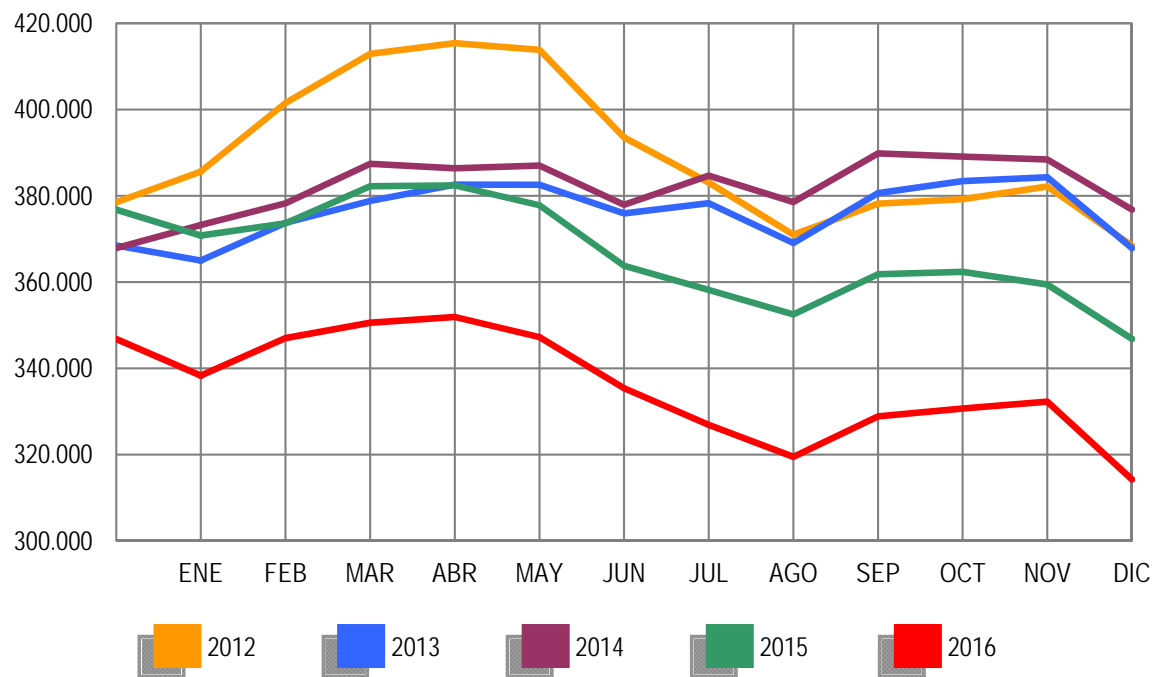



DICIEMBRE 2016

**PARO REGISTRADO (EXTRANJEROS) POR SEXO, EDAD Y SECTOR DE ACTIVIDAD ECONÓMICA**

	TOTAL	VARIACIÓN				ZONA ORIGEN	
		MENSUAL		ANUAL		PAIS COMUNITARIO	PAIS EXTRACOMUNIT.
		ABSOLUTA	RELATIVA	ABSOLUTA	RELATIVA		
TOTAL	434.962	-11.592	-2,60	-52.255	-10,73	157.553	277.409
SEXO:							
HOMBRES	207.261	-4.476	-2,11	-37.233	-15,23	71.906	135.355
MUJERES	227.701	-7.116	-3,03	-15.022	-6,19	85.647	142.054
MENORES DE 25 AÑOS:							
HOMBRES	13.575	-1.266	-8,53	-2.495	-15,53	4.563	9.012
MUJERES	14.865	-1.278	-7,92	-2.015	-11,94	5.064	9.801
TOTAL	28.440	-2.544	-8,21	-4.510	-13,69	9.627	18.813
MAYORES DE 25 AÑOS:							
HOMBRES	193.686	-3.210	-1,63	-34.738	-15,21	67.343	126.343
MUJERES	212.836	-5.838	-2,67	-13.007	-5,76	80.583	132.253
TOTAL	406.522	-9.048	-2,18	-47.745	-10,51	147.926	258.596
SECTOR:							
AGRICULTURA	44.184	-3.494	-7,33	-8.187	-15,63	17.592	26.592
INDUSTRIA	23.472	26	0,11	-3.701	-13,62	10.060	13.412
CONSTRUCCIÓN	51.201	1.375	2,76	-12.511	-19,64	18.818	32.383
SERVICIOS	255.370	-6.577	-2,51	-22.562	-8,12	97.010	158.360
SIN EMPLEO ANTERIOR	60.735	-2.922	-4,59	-5.294	-8,02	14.073	46.662

**PARO REGISTRADO (EXTRANJEROS) POR COMUNIDADES AUTÓNOMAS**

COMUNIDADES AUTÓNOMAS	TOTAL	VARIACIÓN				ZONA ORIGEN	
		MENSUAL		ANUAL		PAIS COMUNITARIO	PAIS EXTRACOMUNIT.
		ABSOLUTA	RELATIVA	ABSOLUTA	RELATIVA		
ANDALUCIA	57.052	-3.273	-5,43	-6.631	-10,41	22.156	34.896
ARAGON	16.587	-385	-2,27	-2.842	-14,63	7.640	8.947
PRINCIPADO DE ASTURIAS	5.879	-112	-1,87	-469	-7,39	2.594	3.285
ILLES BALEARS	14.566	-644	-4,23	-1.188	-7,54	6.087	8.479
CANARIAS	17.554	-154	-0,87	-146	-0,82	7.428	10.126
CANTABRIA	4.004	21	0,53	-379	-8,65	1.243	2.761
CASTILLA-LA MANCHA	21.214	-963	-4,34	-2.829	-11,77	10.904	10.310
CASTILLA Y LEON	16.815	-42	-0,25	-2.577	-13,29	8.688	8.127
CATALUÑA	89.207	-2.580	-2,81	-13.664	-13,28	20.061	69.146
COM. VALENCIANA	60.222	-630	-1,04	-6.046	-9,12	27.002	33.220
EXTREMADURA	4.141	-139	-3,25	-271	-6,14	2.005	2.136
GALICIA	10.427	-19	-0,18	-1.065	-9,27	4.480	5.947
COM. DE MADRID	65.497	-1.904	-2,82	-8.383	-11,35	25.662	39.835
REGION DE MURCIA	15.100	-711	-4,50	-2.205	-12,74	3.197	11.903
COM. FORAL DE NAVARRA	7.232	185	2,63	-513	-6,62	2.572	4.660
PAIS VASCO	21.539	-172	-0,79	-2.024	-8,59	4.383	17.156
LA RIOJA	3.700	-107	-2,81	-694	-15,79	1.406	2.294
CEUTA	1.483	-4	-0,27	-89	-5,66	18	1.465
MELILLA	2.743	41	1,52	-240	-8,05	27	2.716
<b>TOTAL</b>	<b>434.962</b>	<b>-11.592</b>	<b>-2,60</b>	<b>-52.255</b>	<b>-10,73</b>	<b>157.553</b>	<b>277.409</b>

**PARO REGISTRADO (EXTRANJEROS) SEGÚN SEXO Y EDAD. SERIES**

	TOTAL	HOMBRES	MUJERES	MENORES DE 25 AÑOS			RESTO EDADES		
				TOTAL	HOMBRES	MUJERES	TOTAL	HOMBRES	MUJERES
<b>AÑO 2012</b>									
ENERO	641.028	366.887	274.141	51.241	26.396	24.845	589.787	340.491	249.296
FEBRERO	655.587	376.642	278.945	53.204	27.704	25.500	602.383	348.938	253.445
MARZO	655.249	376.044	279.205	53.673	28.022	25.651	601.576	348.022	253.554
ABRIL	645.064	369.450	275.614	52.227	27.174	25.053	592.837	342.276	250.561
MAYO	626.397	356.163	270.234	50.021	25.789	24.232	576.376	330.374	246.002
JUNIO	609.498	347.798	261.700	47.608	24.442	23.166	561.890	323.356	238.534
JULIO	594.756	342.528	252.228	45.015	23.331	21.684	549.741	319.197	230.544
AGOSTO	585.164	337.979	247.185	42.660	21.993	20.667	542.504	315.986	226.518
SEPTIEMBRE	588.069	336.241	251.828	43.955	22.576	21.379	544.114	313.665	230.449
OCTUBRE	605.959	344.773	261.186	46.083	23.660	22.423	559.876	321.113	238.763
NOVIEMBRE	616.416	347.370	269.046	46.909	23.922	22.987	569.507	323.448	246.059
DICIEMBRE	612.050	347.327	264.723	44.832	22.819	22.013	567.218	324.508	242.710
<b>AÑO 2013</b>									
ENERO	622.479	353.431	269.048	45.502	23.265	22.237	576.977	330.166	246.811
FEBRERO	628.070	356.421	271.649	46.614	23.934	22.680	581.456	332.487	248.969
MARZO	624.383	354.699	269.684	46.408	23.884	22.524	577.975	330.815	247.160
ABRIL	612.587	345.988	266.599	45.422	23.196	22.226	567.165	322.792	244.373
MAYO	589.111	331.522	257.589	42.715	21.663	21.052	546.396	309.859	236.537
JUNIO	574.239	322.755	251.484	40.635	20.664	19.971	533.604	302.091	231.513
JULIO	558.715	314.826	243.889	38.773	19.768	19.005	519.942	295.058	224.884
AGOSTO	547.469	309.325	238.144	36.647	18.534	18.113	510.822	290.791	220.031
SEPTIEMBRE	547.616	304.767	242.849	38.239	19.134	19.105	509.377	285.633	223.744
OCTUBRE	559.921	308.976	250.945	39.671	19.768	19.903	520.250	289.208	231.042
NOVIEMBRE	567.794	311.070	256.724	41.077	20.555	20.522	526.717	290.515	236.202
DICIEMBRE	555.728	305.682	250.046	38.051	19.069	18.982	517.677	286.613	231.064
<b>AÑO 2014</b>									
ENERO	569.636	311.526	258.110	40.595	20.461	20.134	529.041	291.065	237.976
FEBRERO	576.162	313.994	262.168	42.337	21.422	20.915	533.825	292.572	241.253
MARZO	580.761	316.233	264.528	43.904	22.421	21.483	536.857	293.812	243.045
ABRIL	562.665	306.175	256.490	42.091	21.329	20.762	520.574	284.846	235.728
MAYO	540.542	290.720	249.822	39.469	19.735	19.734	501.073	270.985	230.088
JUNIO	528.238	284.262	243.976	38.009	19.149	18.860	490.229	265.113	225.116
JULIO	518.566	280.011	238.555	37.366	18.946	18.420	481.200	261.065	220.135
AGOSTO	508.422	275.708	232.714	35.538	18.044	17.494	472.884	257.664	215.220
SEPTIEMBRE	509.817	271.671	238.146	36.658	18.260	18.398	473.159	253.411	219.748
OCTUBRE	529.321	280.473	248.848	39.128	19.540	19.588	490.193	260.933	229.260
NOVIEMBRE	533.017	278.795	254.222	39.759	19.805	19.954	493.258	258.990	234.268
DICIEMBRE	530.991	279.920	251.071	38.090	19.136	18.954	492.901	260.784	232.117
<b>AÑO 2015</b>									
ENERO	543.199	285.895	257.304	38.694	19.473	19.221	504.505	266.422	238.083
FEBRERO	546.229	286.180	260.049	39.822	20.131	19.691	506.407	266.049	240.358
MARZO	538.304	281.097	257.207	39.603	20.072	19.531	498.701	261.025	237.676
ABRIL	518.769	268.271	250.498	37.758	18.878	18.880	481.011	249.393	231.618
MAYO	495.712	252.957	242.755	35.061	17.105	17.956	460.651	235.852	224.799
JUNIO	487.274	250.050	237.224	32.977	16.097	16.880	454.297	233.953	220.344
JULIO	470.863	242.329	228.534	31.117	15.232	15.885	439.746	227.097	212.649
AGOSTO	464.171	239.305	224.866	29.852	14.613	15.239	434.319	224.692	209.627
SEPTIEMBRE	466.378	235.490	230.888	31.381	14.962	16.419	434.997	220.528	214.469
OCTUBRE	486.630	245.394	241.236	33.689	16.242	17.447	452.941	229.152	223.789
NOVIEMBRE	493.551	245.257	248.294	34.576	16.651	17.925	458.975	228.606	230.369
DICIEMBRE	487.217	244.494	242.723	32.950	16.070	16.880	454.267	228.424	225.843
<b>AÑO 2016</b>									
ENERO	488.985	244.592	244.393	33.034	16.191	16.843	455.951	228.401	227.550
FEBRERO	491.290	245.479	245.811	34.119	16.812	17.307	457.171	228.667	228.504
MARZO	483.391	241.597	241.794	33.592	16.547	17.045	449.799	225.050	224.749
ABRIL	472.390	233.568	238.822	32.794	16.002	16.792	439.596	217.566	222.030
MAYO	452.291	220.969	231.322	30.456	14.610	15.846	421.835	206.359	215.476
JUNIO	441.270	214.894	226.376	28.711	13.692	15.019	412.559	201.202	211.357
JULIO	424.234	207.104	217.130	26.740	12.693	14.047	397.494	194.411	203.083
AGOSTO	416.772	204.182	212.590	25.614	12.145	13.469	391.158	192.037	199.121
SEPTIEMBRE	420.321	201.835	218.486	27.166	12.748	14.418	393.155	189.087	204.068
OCTUBRE	433.133	207.227	225.906	29.001	13.735	15.266	404.132	193.492	210.640
NOVIEMBRE	446.554	211.737	234.817	30.984	14.841	16.143	415.570	196.896	218.674
DICIEMBRE	434.962	207.261	227.701	28.440	13.575	14.865	406.522	193.686	212.836

**PARO REGISTRADO (EXTRANJEROS) SEGÚN SECTOR DE ACTIVIDAD ECONÓMICA Y PORCENTAJE DE VARIACIÓN MENSUAL. SERIES**

	TOTAL		AGRICULTURA		INDUSTRIA		CONSTRUCCIÓN		SERVICIOS		SIN EMP.ANTERIOR	
	ABSOLUTO	%	ABSOLUTO	%	ABSOLUTO	%	ABSOLUTO	%	ABSOLUTO	%	ABSOLUTO	%
<b>AÑO 2012</b>												
ENERO	641.028	2,42	43.747	1,94	45.716	2,00	141.275	-0,14	337.538	3,47	72.752	3,23
FEBRERO	655.587	2,27	47.787	9,23	46.607	1,95	142.193	0,65	343.503	1,77	75.497	3,77
MARZO	655.249	-0,05	49.289	3,14	46.433	-0,37	140.265	-1,36	341.195	-0,67	78.067	3,40
ABRIL	645.064	-1,55	48.482	-1,64	46.155	-0,60	138.150	-1,51	333.705	-2,20	78.572	0,65
MAYO	626.397	-2,89	43.983	-9,28	44.948	-2,62	134.111	-2,92	325.263	-2,53	78.092	-0,61
JUNIO	609.498	-2,70	45.721	3,95	43.929	-2,27	130.260	-2,87	313.750	-3,54	75.838	-2,89
JULIO	594.756	-2,42	47.268	3,38	42.883	-2,38	127.308	-2,27	305.230	-2,72	72.067	-4,97
AGOSTO	585.164	-1,61	45.332	-4,10	42.630	-0,59	125.710	-1,26	303.269	-0,64	68.223	-5,33
SEPTIEMBRE	588.069	0,50	43.460	-4,13	41.943	-1,61	123.231	-1,97	311.171	2,61	68.264	0,06
OCTUBRE	605.959	3,04	50.259	15,64	42.254	0,74	121.324	-1,55	323.916	4,10	68.206	-0,08
NOVIEMBRE	616.416	1,73	51.042	1,66	42.485	0,55	119.877	-1,19	334.453	3,25	68.559	0,52
DICIEMBRE	612.050	-0,71	50.251	-1,55	42.683	0,47	120.796	0,77	331.906	-0,76	66.414	-3,13
<b>AÑO 2013</b>												
ENERO	622.479	1,70	51.404	2,29	42.929	0,58	120.516	-0,23	341.561	2,91	66.069	-0,52
FEBRERO	628.070	0,90	52.909	2,93	42.854	-0,17	119.889	-0,52	344.981	1,00	67.437	2,07
MARZO	624.383	-0,59	53.784	1,65	42.843	-0,03	119.333	-0,46	340.092	-1,42	68.331	1,33
ABRIL	612.587	-1,89	51.925	-3,46	42.087	-1,76	115.804	-2,96	334.055	-1,78	68.716	0,56
MAYO	589.111	-3,83	48.279	-7,02	40.814	-3,02	111.950	-3,33	320.682	-4,00	67.386	-1,94
JUNIO	574.239	-2,52	50.540	4,68	39.688	-2,76	108.356	-3,21	308.218	-3,89	67.437	0,08
JULIO	558.715	-2,70	51.010	0,93	38.369	-3,32	105.068	-3,03	298.319	-3,21	65.949	-2,21
AGOSTO	547.469	-2,01	50.374	-1,25	38.067	-0,79	102.987	-1,98	293.285	-1,69	62.756	-4,84
SEPTIEMBRE	547.616	0,03	45.937	-8,81	37.222	-2,22	100.237	-2,67	300.563	2,48	63.657	1,44
OCTUBRE	559.921	2,25	51.835	12,84	36.821	-1,08	97.376	-2,85	310.083	3,17	63.806	0,23
NOVIEMBRE	567.794	1,41	54.363	4,88	36.544	-0,75	95.464	-1,96	316.746	2,15	64.677	1,37
DICIEMBRE	555.728	-2,13	52.200	-3,98	36.400	-0,39	95.903	0,46	308.453	-2,62	62.772	-2,95
<b>AÑO 2014</b>												
ENERO	569.636	2,50	53.109	1,74	36.774	1,03	95.671	-0,24	317.756	3,02	66.326	5,66
FEBRERO	576.162	1,15	54.969	3,50	36.544	-0,63	94.737	-0,98	320.230	0,78	69.682	5,06
MARZO	580.761	0,80	58.959	7,26	36.176	-1,01	93.136	-1,69	319.024	-0,38	73.466	5,43
ABRIL	562.665	-3,12	56.583	-4,03	35.328	-2,34	91.239	-2,04	305.737	-4,16	73.778	0,42
MAYO	540.542	-3,93	53.657	-5,17	33.884	-4,09	87.005	-4,64	293.276	-4,08	72.720	-1,43
JUNIO	528.238	-2,28	57.347	6,88	32.698	-3,50	84.240	-3,18	282.335	-3,73	71.618	-1,52
JULIO	518.566	-1,83	58.199	1,49	31.815	-2,70	81.635	-3,09	276.916	-1,92	70.001	-2,26
AGOSTO	508.422	-1,96	56.058	-3,68	31.715	-0,31	80.409	-1,50	272.965	-1,43	67.275	-3,89
SEPTIEMBRE	509.817	0,27	51.083	-8,87	31.169	-1,72	78.869	-1,92	280.128	2,62	68.568	1,92
OCTUBRE	529.321	3,83	59.616	16,70	31.444	0,88	77.221	-2,09	291.471	4,05	69.569	1,46
NOVIEMBRE	533.017	0,70	57.435	-3,66	31.405	-0,12	75.592	-2,11	298.145	2,29	70.440	1,25
DICIEMBRE	530.991	-0,38	57.139	-0,52	31.744	1,08	77.587	2,64	294.809	-1,12	69.712	-1,03
<b>AÑO 2015</b>												
ENERO	543.199	2,30	60.067	5,12	31.831	0,27	76.953	-0,82	303.366	2,90	70.982	1,82
FEBRERO	546.229	0,56	60.492	0,71	31.648	-0,57	75.713	-1,61	305.723	0,78	72.653	2,35
MARZO	538.304	-1,45	60.084	-0,67	31.158	-1,55	74.157	-2,06	298.811	-2,26	74.094	1,98
ABRIL	518.769	-3,63	55.628	-7,42	30.090	-3,43	71.413	-3,70	287.912	-3,65	73.726	-0,50
MAYO	495.712	-4,44	50.507	-9,21	28.836	-4,17	68.987	-3,40	275.136	-4,44	72.246	-2,01
JUNIO	487.274	-1,70	56.102	11,08	27.855	-3,40	67.530	-2,11	265.361	-3,55	70.426	-2,52
JULIO	470.863	-3,37	55.452	-1,16	26.860	-3,57	65.177	-3,48	256.167	-3,46	67.207	-4,57
AGOSTO	464.171	-1,42	52.766	-4,84	26.901	0,15	64.870	-0,47	255.024	-0,45	64.610	-3,86
SEPTIEMBRE	466.378	0,48	47.547	-9,89	26.435	-1,73	63.594	-1,97	263.107	3,17	65.695	1,68
OCTUBRE	486.630	4,34	55.144	15,98	26.907	1,79	62.963	-0,99	274.906	4,48	66.710	1,55
NOVIEMBRE	493.551	1,42	53.684	-2,65	27.011	0,39	61.909	-1,67	283.410	3,09	67.537	1,24
DICIEMBRE	487.217	-1,28	52.371	-2,45	27.173	0,60	63.712	2,91	277.932	-1,93	66.029	-2,23
<b>AÑO 2016</b>												
ENERO	488.985	0,36	50.510	-3,55	27.082	-0,33	62.669	-1,64	282.762	1,74	65.962	-0,10
FEBRERO	491.290	0,47	53.392	5,71	26.811	-1,00	61.215	-2,32	282.277	-0,17	67.595	2,48
MARZO	483.391	-1,61	52.853	-1,01	26.646	-0,62	60.642	-0,94	274.812	-2,64	68.438	1,25
ABRIL	472.390	-2,28	50.216	-4,99	26.017	-2,36	58.707	-3,19	268.555	-2,28	68.895	0,67
MAYO	452.291	-4,25	46.407	-7,59	25.093	-3,55	56.428	-3,88	256.510	-4,49	67.853	-1,51
JUNIO	441.270	-2,44	49.702	7,10	24.241	-3,40	54.625	-3,20	246.403	-3,94	66.299	-2,29
JULIO	424.234	-3,86	48.225	-2,97	23.291	-3,92	52.922	-3,12	236.775	-3,91	63.021	-4,94
AGOSTO	416.772	-1,76	45.685	-5,27	23.346	0,24	52.808	-0,22	234.651	-0,90	60.282	-4,35
SEPTIEMBRE	420.321	0,85	41.110	-10,01	23.249	-0,42	51.686	-2,12	242.852	3,49	61.424	1,89
OCTUBRE	433.133	3,05	45.774	11,35	23.365	0,50	50.625	-2,05	250.915	3,32	62.454	1,68
NOVIEMBRE	446.554	3,10	47.678	4,16	23.446	0,35	49.826	-1,58	261.947	4,40	63.657	1,93
DICIEMBRE	434.962	-2,60	44.184	-7,33	23.472	0,11	51.201	2,76	255.370	-2,51	60.735	-4,59

## PARO REGISTRADO POR CC.AA. Y PROVINCIAS

PROVINCIA	TOTAL	VARIACIÓN			
		MENSUAL		ANUAL	
		ABSOLUTA	RELATIVA	ABSOLUTA	RELATIVA
<b>AUTONOMÍA</b>					
ALMERIA	62.179	-2.509	-3,88	-7.147	-10,31
CADIZ	170.705	-3.777	-2,16	-13.564	-7,36
CORDOBA	76.788	-5.493	-6,68	-7.364	-8,75
GRANADA	87.826	-5.722	-6,12	-8.407	-8,74
HUELVA	55.628	-1.892	-3,29	-5.044	-8,31
JAEN	45.908	-11.625	-20,21	-5.400	-10,52
MALAGA	168.148	-3.355	-1,96	-13.553	-7,46
SEVILLA	215.895	-5.535	-2,50	-19.418	-8,25
<b>ANDALUCIA</b>	<b>883.077</b>	<b>-39.908</b>	<b>-4,32</b>	<b>-79.897</b>	<b>-8,30</b>
HUESCA	10.277	-649	-5,94	-1.650	-13,83
TERUEL	7.289	-322	-4,23	-1.107	-13,18
ZARAGOZA	62.367	-579	-0,92	-6.594	-9,56
<b>ARAGON</b>	<b>79.933</b>	<b>-1.550</b>	<b>-1,90</b>	<b>-9.351</b>	<b>-10,47</b>
<b>PRINCIPADO DE ASTURIAS</b>	<b>82.994</b>	<b>-1.120</b>	<b>-1,33</b>	<b>-7.381</b>	<b>-8,17</b>
<b>ILLES BALEARS</b>	<b>66.908</b>	<b>-1.487</b>	<b>-2,17</b>	<b>-8.876</b>	<b>-11,71</b>
PALMAS LAS	120.433	-3.755	-3,02	-10.237	-7,83
STA. CRUZ DE TENERIFE	108.800	-1.786	-1,62	-8.059	-6,90
<b>CANARIAS</b>	<b>229.233</b>	<b>-5.541</b>	<b>-2,36</b>	<b>-18.296</b>	<b>-7,39</b>
<b>CANTABRIA</b>	<b>44.019</b>	<b>699</b>	<b>1,61</b>	<b>-5.443</b>	<b>-11,00</b>
ALBACETE	39.399	-524	-1,31	-4.345	-9,93
CIUDAD REAL	54.745	-2.053	-3,61	-5.597	-9,28
CUENCA	15.121	-368	-2,38	-2.164	-12,52
GUADALAJARA	17.298	275	1,62	-1.716	-9,02
TOLEDO	71.736	-798	-1,10	-7.776	-9,78
<b>CASTILLA-LA MANCHA</b>	<b>198.299</b>	<b>-3.468</b>	<b>-1,72</b>	<b>-21.598</b>	<b>-9,82</b>
AVILA	13.850	-332	-2,34	-2.032	-12,79
BURGOS	23.105	-340	-1,45	-3.610	-13,51
LEON	36.894	-635	-1,69	-3.815	-9,37
PALENCIA	11.477	20	0,17	-1.233	-9,70
SALAMANCA	27.627	-597	-2,12	-3.274	-10,60
SEGOVIA	8.685	-62	-0,71	-1.615	-15,68
SORIA	4.592	-94	-2,01	-731	-13,73
VALLADOLID	37.537	-274	-0,72	-5.020	-11,80
ZAMORA	14.419	-64	-0,44	-2.180	-13,13
<b>CASTILLA Y LEON</b>	<b>178.186</b>	<b>-2.378</b>	<b>-1,32</b>	<b>-23.510</b>	<b>-11,66</b>
BARCELONA	330.725	-6.992	-2,07	-47.172	-12,48
GIRONA	44.419	-885	-1,95	-5.171	-10,43
LLEIDA	23.371	-626	-2,61	-3.007	-11,40
TARRAGONA	55.130	-831	-1,48	-6.673	-10,80
<b>CATALUÑA</b>	<b>453.645</b>	<b>-9.334</b>	<b>-2,02</b>	<b>-62.023</b>	<b>-12,03</b>
ALICANTE/ALACANT	170.046	-1.713	-1,00	-14.373	-7,79
CASTELLON/CASTELLO	43.361	-1.187	-2,66	-5.673	-11,57
VALENCIA	205.556	-3.887	-1,86	-22.981	-10,06
<b>COM. VALENCIANA</b>	<b>418.963</b>	<b>-6.787</b>	<b>-1,59</b>	<b>-43.027</b>	<b>-9,31</b>
BADAJOS	78.433	-2.718	-3,35	-5.819	-6,91
CACERES	42.703	-323	-0,75	-3.040	-6,65
<b>EXTREMADURA</b>	<b>121.136</b>	<b>-3.041</b>	<b>-2,45</b>	<b>-8.859</b>	<b>-6,81</b>
CORUÑA A	80.556	1.282	1,62	-9.364	-10,41
LUGO	20.299	-30	-0,15	-2.397	-10,56
OURENSE	22.720	-36	-0,16	-2.510	-9,95
PONTEVEDRA	82.339	1.144	1,41	-8.623	-9,48
<b>GALICIA</b>	<b>205.914</b>	<b>2.360</b>	<b>1,16</b>	<b>-22.894</b>	<b>-10,01</b>
<b>COM. DE MADRID</b>	<b>405.367</b>	<b>-11.292</b>	<b>-2,71</b>	<b>-46.985</b>	<b>-10,39</b>
<b>REGION DE MURCIA</b>	<b>116.613</b>	<b>-3.179</b>	<b>-2,65</b>	<b>-11.461</b>	<b>-8,95</b>
<b>COM. FORAL DE NAVARRA</b>	<b>40.045</b>	<b>1.129</b>	<b>2,90</b>	<b>-3.098</b>	<b>-7,18</b>
ARABA/ALAVA	22.131	-53	-0,24	-2.260	-9,27
BIZKAIA	77.077	-1.113	-1,42	-7.214	-8,56
GIPUZKOA	36.965	-361	-0,97	-4.370	-10,57
<b>PAIS VASCO</b>	<b>136.173</b>	<b>-1.527</b>	<b>-1,11</b>	<b>-13.844</b>	<b>-9,23</b>
LA RIOJA	18.967	137	0,73	-2.854	-13,08
CEUTA	12.454	-250	-1,97	-173	-1,37
MELILLA	11.048	-312	-2,75	-964	-8,03
<b>TOTAL</b>	<b>3.702.974</b>	<b>-86.849</b>	<b>-2,29</b>	<b>-390.534</b>	<b>-9,54</b>

## PARO REGISTRADO SEGÚN SEXO Y EDAD POR CC.AA. Y PROVINCIAS

PROVINCIA				MENORES DE 25 AÑOS			RESTO DE EDADES			
	AUTONOMÍA	TOTAL	HOMBRES	MUJERES	TOTAL	HOMBRES	MUJERES	TOTAL	HOMBRES	MUJERES
ALMERIA		62.179	29.021	33.158	5.477	2.806	2.671	56.702	26.215	30.487
CADIZ		170.705	75.233	95.472	16.023	8.244	7.779	154.682	66.989	87.693
CORDOBA		76.788	32.636	44.152	8.842	3.970	4.872	67.946	28.666	39.280
GRANADA		87.826	41.092	46.734	8.919	4.433	4.486	78.907	36.659	42.248
HUELVA		55.628	25.682	29.946	5.672	2.931	2.741	49.956	22.751	27.205
JAEN		45.908	15.351	30.557	5.661	1.992	3.669	40.247	13.359	26.888
MALAGA		168.148	74.683	93.465	15.089	7.720	7.369	153.059	66.963	86.096
SEVILLA		215.895	95.376	120.519	21.613	10.674	10.939	194.282	84.702	109.580
ANDALUCIA		883.077	389.074	494.003	87.296	42.770	44.526	795.781	346.304	449.477
HUESCA		10.277	4.690	5.587	1.042	538	504	9.235	4.152	5.083
TERUEL		7.289	3.348	3.941	750	389	361	6.539	2.959	3.580
ZARAGOZA		62.367	27.110	35.257	5.598	3.030	2.568	56.769	24.080	32.689
ARAGON		79.933	35.148	44.785	7.390	3.957	3.433	72.543	31.191	41.352
PRINCIPADO DE ASTURIAS		82.994	38.380	44.614	5.710	2.975	2.735	77.284	35.405	41.879
ILLES BALEARS		66.908	31.218	35.690	7.899	4.081	3.818	59.009	27.137	31.872
PALMAS LAS		120.433	54.298	66.135	7.789	4.037	3.752	112.644	50.261	62.383
STA. CRUZ DE TENERIFE		108.800	50.767	58.033	6.467	3.360	3.107	102.333	47.407	54.926
CANARIAS		229.233	105.065	124.168	14.256	7.397	6.859	214.977	97.668	117.309
CANTABRIA		44.019	21.065	22.954	3.044	1.652	1.392	40.975	19.413	21.562
ALBACETE		39.399	15.312	24.087	3.372	1.664	1.708	36.027	13.648	22.379
CIUDAD REAL		54.745	21.528	33.217	5.920	2.820	3.100	48.825	18.708	30.117
CUENCA		15.121	6.522	8.599	1.319	679	640	13.802	5.843	7.959
GUADALAJARA		17.298	7.305	9.993	1.316	645	671	15.982	6.660	9.322
TOLEDO		71.736	28.725	43.011	6.643	3.392	3.251	65.093	25.333	39.760
CASTILLA-LA MANCHA		198.299	79.392	118.907	18.570	9.200	9.370	179.729	70.192	109.537
AVILA		13.850	6.385	7.465	1.223	648	575	12.627	5.737	6.890
BURGOS		23.105	10.239	12.866	1.834	938	896	21.271	9.301	11.970
LEON		36.894	17.476	19.418	3.029	1.639	1.390	33.865	15.837	18.028
PALENCIA		11.477	5.156	6.321	1.183	613	570	10.294	4.543	5.751
SALAMANCA		27.627	11.855	15.772	2.452	1.264	1.188	25.175	10.591	14.584
SEGOVIA		8.685	4.007	4.678	783	411	372	7.902	3.596	4.306
SORIA		4.592	2.168	2.424	457	252	205	4.135	1.916	2.219
VALLADOLID		37.537	16.484	21.053	3.382	1.760	1.622	34.155	14.724	19.431
ZAMORA		14.419	6.921	7.498	1.229	690	539	13.190	6.231	6.959
CASTILLA Y LEON		178.186	80.691	97.495	15.572	8.215	7.357	162.614	72.476	90.138
BARCELONA		330.725	149.932	180.793	18.439	10.122	8.317	312.286	139.810	172.476
GIRONA		44.419	21.359	23.060	3.332	1.780	1.552	41.087	19.579	21.508
LLEIDA		23.371	11.060	12.311	1.521	763	758	21.850	10.297	11.553
TARRAGONA		55.130	25.344	29.786	4.166	2.184	1.982	50.964	23.160	27.804
CATALUÑA		453.645	207.695	245.950	27.458	14.849	12.609	426.187	192.846	233.341
ALICANTE/ALACANT		170.046	73.762	96.284	10.755	5.652	5.103	159.291	68.110	91.181
CASTELLON/CASTELLO		43.361	18.674	24.687	3.409	1.712	1.697	39.952	16.962	22.990
VALENCIA		205.556	87.999	117.557	13.862	7.143	6.719	191.694	80.856	110.838
COM. VALENCIANA		418.963	180.435	238.528	28.026	14.507	13.519	390.937	165.928	225.009
BADAJOZ		78.433	31.983	46.450	9.633	4.844	4.789	68.800	27.139	41.661
CACERES		42.703	19.917	22.786	5.036	2.675	2.361	37.667	17.242	20.425
EXTREMADURA		121.136	51.900	69.236	14.669	7.519	7.150	106.467	44.381	62.086
CORUÑA A		80.556	36.808	43.748	3.491	1.779	1.712	77.065	35.029	42.036
LUGO		20.299	9.798	10.501	1.074	562	512	19.225	9.236	9.989
OURENSE		22.720	10.519	12.201	1.147	636	511	21.573	9.883	11.690
PONTEVEDRA		82.339	37.228	45.111	3.679	1.999	1.680	78.660	35.229	43.431
GALICIA		205.914	94.353	111.561	9.391	4.976	4.415	196.523	89.377	107.146
COM. DE MADRID		405.367	179.760	225.607	27.900	14.879	13.021	377.467	164.881	212.586
REGION DE MURCIA		116.613	49.447	67.166	11.024	5.502	5.522	105.589	43.945	61.644
COM. FORAL DE NAVARRA		40.045	18.027	22.018	3.706	1.953	1.753	36.339	16.074	20.265
ARABA/ALAVA		22.131	10.037	12.094	1.329	671	658	20.802	9.366	11.436
BIZKAIA		77.077	35.899	41.178	4.525	2.347	2.178	72.552	33.552	39.000
GIPUZKOA		36.965	16.417	20.548	2.328	1.168	1.160	34.637	15.249	19.388
PAIS VASCO		136.173	62.353	73.820	8.182	4.186	3.996	127.991	58.167	69.824
LA RIOJA		18.967	8.414	10.553	997	516	481	17.970	7.898	10.072
CEUTA		12.454	5.247	7.207	1.996	972	1.024	10.458	4.275	6.183
MELILLA		11.048	4.638	6.410	1.484	733	751	9.564	3.905	5.659
<b>TOTAL</b>		<b>3.702.974</b>	<b>1.642.302</b>	<b>2.060.672</b>	<b>294.570</b>	<b>150.839</b>	<b>143.731</b>	<b>3.408.404</b>	<b>1.491.463</b>	<b>1.916.941</b>

## PARO REGISTRADO SEGÚN SECTOR DE ACTIVIDAD ECONÓMICA POR CC.AA. Y PROVINCIAS

PROVINCIA						SIN EMPLEO ANTERIOR
AUTONOMÍA	TOTAL	AGRICULTURA	INDUSTRIA	CONSTRUCCIÓN	SERVICIOS	
ALMERIA	62.179	7.531	2.824	7.383	38.214	6.227
CADIZ	170.705	6.525	11.130	19.632	108.850	24.568
CORDOBA	76.788	5.720	7.619	7.544	46.674	9.231
GRANADA	87.826	6.210	5.276	11.106	55.440	9.794
HUELVA	55.628	10.295	2.882	5.372	32.285	4.794
JAEN	45.908	4.943	3.513	3.029	28.172	6.251
MALAGA	168.148	3.936	8.627	19.489	116.653	19.443
SEVILLA	215.895	12.939	15.389	23.094	138.720	25.753
ANDALUCIA	883.077	58.099	57.260	96.649	565.008	106.061
HUESCA	10.277	1.065	977	1.005	6.443	787
TERUEL	7.289	574	996	799	4.403	517
ZARAGOZA	62.367	3.783	7.302	4.887	40.919	5.476
ARAGON	79.933	5.422	9.275	6.691	51.765	6.780
PRINCIPADO DE ASTURIAS	82.994	1.668	7.384	8.853	57.443	7.646
ILLES BALEARS	66.908	926	2.819	6.617	54.063	2.483
PALMAS LAS	120.433	2.295	5.003	13.924	89.222	9.989
STA. CRUZ DE TENERIFE	108.800	2.720	4.531	13.537	79.477	8.535
CANARIAS	229.233	5.015	9.534	27.461	168.699	18.524
CANTABRIA	44.019	809	3.561	4.579	31.739	3.331
ALBACETE	39.399	4.159	4.695	3.208	24.225	3.112
CIUDAD REAL	54.745	6.218	4.736	5.789	33.236	4.766
CUENCA	15.121	2.018	1.155	1.384	9.477	1.087
GUADALAJARA	17.298	470	1.412	1.525	12.809	1.082
TOLEDO	71.736	4.837	8.171	6.887	46.037	5.804
CASTILLA-LA MANCHA	198.299	17.702	20.169	18.793	125.784	15.851
AVILA	13.850	985	853	1.997	8.489	1.526
BURGOS	23.105	1.623	3.185	2.168	14.419	1.710
LEON	36.894	2.110	3.980	3.776	23.174	3.854
PALENCIA	11.477	810	1.410	942	7.186	1.129
SALAMANCA	27.627	922	1.875	3.014	18.902	2.914
SEGOVIA	8.685	889	639	784	5.603	770
SORIA	4.592	454	582	387	2.827	342
VALLADOLID	37.537	3.142	3.636	3.052	23.758	3.949
ZAMORA	14.419	1.172	1.226	1.749	8.861	1.411
CASTILLA Y LEON	178.186	12.107	17.386	17.869	113.219	17.605
BARCELONA	330.725	3.743	43.734	31.234	232.293	19.721
GIRONA	44.419	1.756	4.438	4.866	30.878	2.481
LLEIDA	23.371	3.204	2.202	2.249	14.516	1.200
TARRAGONA	55.130	2.742	5.611	5.890	37.618	3.269
CATALUÑA	453.645	11.445	55.985	44.239	315.305	26.671
ALICANTE/ALACANT	170.046	6.182	27.742	17.533	107.613	10.976
CASTELLON/CASTELLO	43.361	1.706	5.676	4.222	28.314	3.443
VALENCIA	205.556	6.196	27.291	17.696	142.326	12.047
COM. VALENCIANA	418.963	14.084	60.709	39.451	278.253	26.466
BADAJOS	78.433	8.938	4.633	5.865	52.987	6.010
CACERES	42.703	3.807	3.116	5.374	27.522	2.884
EXTREMADURA	121.136	12.745	7.749	11.239	80.509	8.894
CORUÑA A	80.556	2.379	10.341	10.041	51.471	6.324
LUGO	20.299	1.135	1.672	2.409	13.380	1.703
OURENSE	22.720	1.331	2.938	2.547	13.927	1.977
PONTEVEDRA	82.339	3.460	10.548	8.371	53.641	6.319
GALICIA	205.914	8.305	25.499	23.368	132.419	16.323
COM. DE MADRID	405.367	3.717	27.313	40.569	310.529	23.239
REGION DE MURCIA	116.613	9.368	13.275	11.598	71.939	10.433
COM. FORAL DE NAVARRA	40.045	2.291	5.734	2.806	25.923	3.291
ARABA/ALAVA	22.131	905	2.870	1.824	13.862	2.670
BIZKAIA	77.077	1.484	8.863	8.000	49.850	8.880
GIPUZKOA	36.965	817	5.580	2.587	24.080	3.901
PAIS VASCO	136.173	3.206	17.313	12.411	87.792	15.451
LA RIOJA	18.967	2.290	3.781	1.272	10.673	951
CEUTA	12.454	69	647	714	8.750	2.274
MELILLA	11.048	107	178	863	7.927	1.973
<b>TOTAL</b>	<b>3.702.974</b>	<b>169.375</b>	<b>345.571</b>	<b>376.042</b>	<b>2.497.739</b>	<b>314.247</b>

**PARO REGISTRADO. VARIACIÓN MENSUAL SEGÚN SECTOR DE ACTIVIDAD ECONÓMICA POR CC.AA Y PROVINCIAS**

PROVINCIA						
AUTONOMÍA	TOTAL	AGRICULTURA	INDUSTRIA	CONSTRUCCIÓN	SERVICIOS	SIN EMPLEO ANTERIOR
ALMERIA	-2.509	-131	-46	24	-1.987	-369
CADIZ	-3.777	-271	147	612	-3.320	-945
CORDOBA	-5.493	-1.916	-39	-179	-2.772	-587
GRANADA	-5.722	-1.624	-156	-77	-3.174	-691
HUELVA	-1.892	-551	-38	85	-1.262	-126
JAEN	-11.625	-4.298	-483	-1.025	-5.132	-687
MALAGA	-3.355	-542	-7	149	-2.316	-639
SEVILLA	-5.535	-468	518	668	-4.891	-1.362
<b>ANDALUCIA</b>	<b>-39.908</b>	<b>-9.801</b>	<b>-104</b>	<b>257</b>	<b>-24.854</b>	<b>-5.406</b>
HUESCA	-649	-72	45	67	-600	-89
TERUEL	-322	-22	-35	60	-258	-67
ZARAGOZA	-579	-178	198	166	-441	-324
<b>ARAGON</b>	<b>-1.550</b>	<b>-272</b>	<b>208</b>	<b>293</b>	<b>-1.299</b>	<b>-480</b>
<b>PRINCIPADO DE ASTURIAS</b>	<b>-1.120</b>	<b>71</b>	<b>268</b>	<b>346</b>	<b>-1.563</b>	<b>-242</b>
<b>ILLES BALEARS</b>	<b>-1.487</b>	<b>-13</b>	<b>34</b>	<b>189</b>	<b>-1.524</b>	<b>-173</b>
PALMAS LAS	-3.755	-65	-49	102	-2.850	-893
STA. CRUZ DE TENERIFE	-1.786	6	-70	320	-1.292	-750
<b>CANARIAS</b>	<b>-5.541</b>	<b>-59</b>	<b>-119</b>	<b>422</b>	<b>-4.142</b>	<b>-1.643</b>
<b>CANTABRIA</b>	<b>699</b>	<b>90</b>	<b>145</b>	<b>247</b>	<b>318</b>	<b>-101</b>
ALBACETE	-524	-188	167	159	-493	-169
CIUDAD REAL	-2.053	-1.418	82	375	-907	-185
CUENCA	-368	-101	-24	94	-310	-27
GUADALAJARA	275	6	119	52	157	-59
TOLEDO	-798	-558	290	376	-672	-234
<b>CASTILLA-LA MANCHA</b>	<b>-3.468</b>	<b>-2.259</b>	<b>634</b>	<b>1.056</b>	<b>-2.225</b>	<b>-674</b>
AVILA	-332	-35	-13	98	-320	-62
BURGOS	-340	-5	-16	127	-318	-128
LEON	-635	-33	76	310	-794	-194
PALENCIA	20	50	34	94	-111	-47
SALAMANCA	-597	26	-12	240	-681	-170
SEGOVIA	-62	54	24	53	-146	-47
SORIA	-94	22	24	31	-129	-42
VALLADOLID	-274	-52	120	225	-409	-158
ZAMORA	-64	19	39	281	-317	-86
<b>CASTILLA Y LEON</b>	<b>-2.378</b>	<b>46</b>	<b>276</b>	<b>1.459</b>	<b>-3.225</b>	<b>-934</b>
BARCELONA	-6.992	-258	-670	-80	-3.530	-2.454
GIRONA	-885	46	18	40	-786	-203
LLEIDA	-626	-213	68	183	-552	-112
TARRAGONA	-831	-54	71	96	-633	-311
<b>CATALUÑA</b>	<b>-9.334</b>	<b>-479</b>	<b>-513</b>	<b>239</b>	<b>-5.501</b>	<b>-3.080</b>
ALICANTE/ALACANT	-1.713	-61	221	109	-1.627	-355
CASTELLON/CASTELLO	-1.187	-49	-72	-74	-890	-102
VALENCIA	-3.887	-203	-270	-11	-2.945	-458
<b>COM. VALENCIANA</b>	<b>-6.787</b>	<b>-313</b>	<b>-121</b>	<b>24</b>	<b>-5.462</b>	<b>-915</b>
BADAJOS	-2.718	-585	-27	269	-2.068	-307
CACERES	-323	-134	226	400	-612	-203
<b>EXTREMADURA</b>	<b>-3.041</b>	<b>-719</b>	<b>199</b>	<b>669</b>	<b>-2.680</b>	<b>-510</b>
CORUÑA A	1.282	249	810	882	-492	-167
LUGO	-30	31	36	165	-221	-41
OURENSE	-36	21	32	198	-229	-58
PONTEVEDRA	1.144	214	457	607	28	-162
<b>GALICIA</b>	<b>2.360</b>	<b>515</b>	<b>1.335</b>	<b>1.852</b>	<b>-914</b>	<b>-428</b>
<b>COM. DE MADRID</b>	<b>-11.292</b>	<b>-179</b>	<b>-375</b>	<b>684</b>	<b>-9.664</b>	<b>-1.758</b>
<b>REGION DE MURCIA</b>	<b>-3.179</b>	<b>-665</b>	<b>68</b>	<b>236</b>	<b>-2.290</b>	<b>-528</b>
<b>COM. FORAL DE NAVARRA</b>	<b>1.129</b>	<b>81</b>	<b>271</b>	<b>179</b>	<b>668</b>	<b>-70</b>
ARABA/ALAVA	-53	-39	115	56	-40	-145
BIZKAIA	-1.113	31	190	45	-1.137	-242
GIPUZKOA	-361	-30	141	27	-340	-159
<b>PAIS VASCO</b>	<b>-1.527</b>	<b>-38</b>	<b>446</b>	<b>128</b>	<b>-1.517</b>	<b>-546</b>
LA RIOJA	137	-89	151	93	24	-42
CEUTA	-250	4	-24	10	-213	-27
MELILLA	-312	4	6	-18	165	-469
<b>TOTAL</b>	<b>-86.849</b>	<b>-14.075</b>	<b>2.785</b>	<b>8.365</b>	<b>-65.898</b>	<b>-18.026</b>

**PARO REGISTRADO (COLECTIVO SIN EMPLEO ANTERIOR) SEGÚN TRAMOS DE EDAD. AMBOS SEXOS**

## PROVINCIA

AUTONOMÍA	TOTAL	<20 AÑOS	20-24 AÑOS	25-29 AÑOS	30-44 AÑOS	>44 AÑOS
ALMERIA	6.227	701	1.691	881	1.076	1.878
CADIZ	24.568	2.557	5.841	2.666	3.314	10.190
CORDOBA	9.231	1.359	3.069	1.157	969	2.677
GRANADA	9.794	1.491	2.981	1.517	1.383	2.422
HUELVA	4.794	839	1.453	568	473	1.461
JAEN	6.251	703	2.129	827	705	1.887
MALAGA	19.443	2.704	4.604	1.921	2.989	7.225
SEVILLA	25.753	3.462	8.079	2.986	3.132	8.094
<b>ANDALUCIA</b>	<b>106.061</b>	<b>13.816</b>	<b>29.847</b>	<b>12.523</b>	<b>14.041</b>	<b>35.834</b>
HUESCA	787	155	199	92	196	145
TERUEL	517	92	131	58	139	97
ZARAGOZA	5.476	921	1.250	588	1.195	1.522
<b>ARAGON</b>	<b>6.780</b>	<b>1.168</b>	<b>1.580</b>	<b>738</b>	<b>1.530</b>	<b>1.764</b>
<b>PRINCIPADO DE ASTURIAS</b>	<b>7.646</b>	<b>845</b>	<b>1.764</b>	<b>1.043</b>	<b>1.648</b>	<b>2.346</b>
<b>ILLES BALEARS</b>	<b>2.483</b>	<b>602</b>	<b>480</b>	<b>237</b>	<b>457</b>	<b>707</b>
PALMAS LAS	9.989	1.160	2.575	1.224	1.342	3.688
STA. CRUZ DE TENERIFE	8.535	883	2.152	1.158	1.180	3.162
<b>CANARIAS</b>	<b>18.524</b>	<b>2.043</b>	<b>4.727</b>	<b>2.382</b>	<b>2.522</b>	<b>6.850</b>
<b>CANTABRIA</b>	<b>3.331</b>	<b>324</b>	<b>754</b>	<b>411</b>	<b>683</b>	<b>1.159</b>
ALBACETE	3.112	386	743	331	380	1.272
CIUDAD REAL	4.766	722	1.437	546	531	1.530
CUENCA	1.087	137	287	141	145	377
GUADALAJARA	1.082	204	262	105	213	298
TOLEDO	5.804	1.065	1.585	573	799	1.782
<b>CASTILLA-LA MANCHA</b>	<b>15.851</b>	<b>2.514</b>	<b>4.314</b>	<b>1.696</b>	<b>2.068</b>	<b>5.259</b>
AVILA	1.526	194	310	200	308	514
BURGOS	1.710	290	418	238	315	449
LEON	3.854	554	956	559	672	1.113
PALENCIA	1.129	202	278	123	187	339
SALAMANCA	2.914	382	708	372	428	1.024
SEGOVIA	770	140	165	115	157	193
SORIA	342	50	105	41	67	79
VALLADOLID	3.949	647	847	441	708	1.306
ZAMORA	1.411	190	329	161	250	481
<b>CASTILLA Y LEON</b>	<b>17.605</b>	<b>2.649</b>	<b>4.116</b>	<b>2.250</b>	<b>3.092</b>	<b>5.498</b>
BARCELONA	19.721	3.768	3.470	1.871	4.646	5.966
GIRONA	2.481	491	329	221	660	780
LLEIDA	1.200	193	211	118	363	315
TARRAGONA	3.269	728	478	286	797	980
<b>CATALUÑA</b>	<b>26.671</b>	<b>5.180</b>	<b>4.488</b>	<b>2.496</b>	<b>6.466</b>	<b>8.041</b>
ALICANTE/ALACANT	10.976	1.244	2.073	1.154	2.129	4.376
CASTELLON/CASTELLO	3.443	744	672	363	869	795
VALENCIA	12.047	2.137	2.756	1.219	2.261	3.674
<b>COM. VALENCIANA</b>	<b>26.466</b>	<b>4.125</b>	<b>5.501</b>	<b>2.736</b>	<b>5.259</b>	<b>8.845</b>
BADAJOS	6.010	1.283	1.419	613	660	2.035
CACERES	2.884	678	809	371	331	695
<b>EXTREMADURA</b>	<b>8.894</b>	<b>1.961</b>	<b>2.228</b>	<b>984</b>	<b>991</b>	<b>2.730</b>
CORUÑA A	6.324	454	1.072	785	1.437	2.576
LUGO	1.703	149	314	227	359	654
OURENSE	1.977	139	313	225	439	861
PONTEVEDRA	6.319	443	954	711	1.342	2.869
<b>GALICIA</b>	<b>16.323</b>	<b>1.185</b>	<b>2.653</b>	<b>1.948</b>	<b>3.577</b>	<b>6.960</b>
<b>COM. DE MADRID</b>	<b>23.239</b>	<b>3.291</b>	<b>5.105</b>	<b>2.473</b>	<b>4.884</b>	<b>7.486</b>
<b>REGION DE MURCIA</b>	<b>10.433</b>	<b>1.539</b>	<b>2.270</b>	<b>1.119</b>	<b>1.754</b>	<b>3.751</b>
<b>COM. FORAL DE NAVARRA</b>	<b>3.291</b>	<b>535</b>	<b>754</b>	<b>379</b>	<b>855</b>	<b>768</b>
ARABA/ALAVA	2.670	274	491	379	917	609
BIZKAIA	8.880	911	1.860	1.160	2.287	2.662
GIPUZKOA	3.901	479	804	529	1.108	981
<b>PAIS VASCO</b>	<b>15.451</b>	<b>1.664</b>	<b>3.155</b>	<b>2.068</b>	<b>4.312</b>	<b>4.252</b>
<b>LA RIOJA</b>	<b>951</b>	<b>68</b>	<b>155</b>	<b>131</b>	<b>298</b>	<b>299</b>
CEUTA	2.274	422	685	217	527	423
MELILLA	1.973	289	505	174	535	470
<b>TOTAL</b>	<b>314.247</b>	<b>44.220</b>	<b>75.081</b>	<b>36.005</b>	<b>55.499</b>	<b>103.442</b>



**PARO REGISTRADO (COLECTIVO SIN EMPLEO ANTERIOR) SEGÚN TRAMOS DE EDAD. HOMBRES**

## PROVINCIA

AUTONOMÍA	TOTAL	<20 AÑOS	20-24 AÑOS	25-29 AÑOS	30-44 AÑOS	>44 AÑOS
ALMERIA	2.184	393	852	336	232	371
CADIZ	7.049	1.396	2.985	1.133	641	894
CORDOBA	3.092	708	1.296	456	282	350
GRANADA	3.824	828	1.464	658	413	461
HUELVA	1.801	508	701	239	140	213
JAEN	1.639	280	761	304	143	151
MALAGA	6.650	1.553	2.285	804	764	1.244
SEVILLA	8.957	1.805	3.866	1.317	864	1.105
<b>ANDALUCIA</b>	<b>35.196</b>	<b>7.471</b>	<b>14.210</b>	<b>5.247</b>	<b>3.479</b>	<b>4.789</b>
HUESCA	247	85	89	30	23	20
TERUEL	153	52	55	20	14	12
ZARAGOZA	1.801	534	592	198	182	295
<b>ARAGON</b>	<b>2.201</b>	<b>671</b>	<b>736</b>	<b>248</b>	<b>219</b>	<b>327</b>
<b>PRINCIPADO DE ASTURIAS</b>	<b>2.814</b>	<b>462</b>	<b>925</b>	<b>465</b>	<b>468</b>	<b>494</b>
<b>ILLES BALEARS</b>	<b>906</b>	<b>324</b>	<b>234</b>	<b>76</b>	<b>92</b>	<b>180</b>
PALMAS LAS	3.436	652	1.308	524	353	599
STA. CRUZ DE TENERIFE	3.180	522	1.125	529	358	646
<b>CANARIAS</b>	<b>6.616</b>	<b>1.174</b>	<b>2.433</b>	<b>1.053</b>	<b>711</b>	<b>1.245</b>
<b>CANTABRIA</b>	<b>1.189</b>	<b>188</b>	<b>394</b>	<b>182</b>	<b>205</b>	<b>220</b>
ALBACETE	835	199	323	114	75	124
CIUDAD REAL	1.267	331	568	172	77	119
CUENCA	329	87	112	48	24	58
GUADALAJARA	302	103	108	23	35	33
TOLEDO	1.767	556	691	174	121	225
<b>CASTILLA-LA MANCHA</b>	<b>4.500</b>	<b>1.276</b>	<b>1.802</b>	<b>531</b>	<b>332</b>	<b>559</b>
AVILA	403	92	146	71	38	56
BURGOS	586	150	190	89	67	90
LEON	1.304	313	438	216	170	167
PALENCIA	314	102	103	37	28	44
SALAMANCA	921	205	322	139	96	159
SEGOVIA	235	84	68	38	22	23
SORIA	112	32	40	16	10	14
VALLADOLID	1.244	338	362	180	165	199
ZAMORA	424	117	133	68	43	63
<b>CASTILLA Y LEON</b>	<b>5.543</b>	<b>1.433</b>	<b>1.802</b>	<b>854</b>	<b>639</b>	<b>815</b>
BARCELONA	6.355	2.276	1.907	603	716	853
GIRONA	705	311	171	47	68	108
LLEIDA	307	103	97	25	35	47
TARRAGONA	873	418	246	71	51	87
<b>CATALUÑA</b>	<b>8.240</b>	<b>3.108</b>	<b>2.421</b>	<b>746</b>	<b>870</b>	<b>1.095</b>
ALICANTE/ALACANT	3.175	750	1.061	424	347	593
CASTELLON/CASTELLO	995	395	309	98	79	114
VALENCIA	3.873	1.139	1.412	424	410	488
<b>COM. VALENCIANA</b>	<b>8.043</b>	<b>2.284</b>	<b>2.782</b>	<b>946</b>	<b>836</b>	<b>1.195</b>
BADAJOS	1.893	698	610	245	153	187
CACERES	1.049	361	377	135	80	96
<b>EXTREMADURA</b>	<b>2.942</b>	<b>1.059</b>	<b>987</b>	<b>380</b>	<b>233</b>	<b>283</b>
CORUÑA A	2.095	253	505	315	430	592
LUGO	590	89	150	99	85	167
OURENSE	651	68	154	91	156	182
PONTEVEDRA	1.957	280	474	301	396	506
<b>GALICIA</b>	<b>5.293</b>	<b>690</b>	<b>1.283</b>	<b>806</b>	<b>1.067</b>	<b>1.447</b>
<b>COM. DE MADRID</b>	<b>8.411</b>	<b>1.848</b>	<b>2.645</b>	<b>1.025</b>	<b>1.250</b>	<b>1.643</b>
<b>REGION DE MURCIA</b>	<b>2.995</b>	<b>807</b>	<b>1.022</b>	<b>358</b>	<b>247</b>	<b>561</b>
<b>COM. FORAL DE NAVARRA</b>	<b>1.040</b>	<b>288</b>	<b>340</b>	<b>114</b>	<b>138</b>	<b>160</b>
ARABA/ALAVA	738	155	222	90	141	130
BIZKAIA	3.156	493	926	488	650	599
GIPUZKOA	1.315	278	388	183	237	229
<b>PAIS VASCO</b>	<b>5.209</b>	<b>926</b>	<b>1.536</b>	<b>761</b>	<b>1.028</b>	<b>958</b>
<b>LA RIOJA</b>	<b>187</b>	<b>32</b>	<b>63</b>	<b>33</b>	<b>28</b>	<b>31</b>
<b>CEUTA</b>	<b>843</b>	<b>223</b>	<b>330</b>	<b>87</b>	<b>114</b>	<b>89</b>
<b>MELILLA</b>	<b>561</b>	<b>145</b>	<b>227</b>	<b>43</b>	<b>69</b>	<b>77</b>
<b>TOTAL</b>	<b>102.729</b>	<b>24.409</b>	<b>36.172</b>	<b>13.955</b>	<b>12.025</b>	<b>16.168</b>

**PARO REGISTRADO (COLECTIVO SIN EMPLEO ANTERIOR) SEGÚN TRAMOS DE EDAD. MUJERES**

## PROVINCIA

AUTONOMÍA	TOTAL	<20 AÑOS	20-24 AÑOS	25-29 AÑOS	30-44 AÑOS	>44 AÑOS
ALMERIA	4.043	308	839	545	844	1.507
CADIZ	17.519	1.161	2.856	1.533	2.673	9.296
CORDOBA	6.139	651	1.773	701	687	2.327
GRANADA	5.970	663	1.517	859	970	1.961
HUELVA	2.993	331	752	329	333	1.248
JAEN	4.612	423	1.368	523	562	1.736
MALAGA	12.793	1.151	2.319	1.117	2.225	5.981
SEVILLA	16.796	1.657	4.213	1.669	2.268	6.989
<b>ANDALUCIA</b>	<b>70.865</b>	<b>6.345</b>	<b>15.637</b>	<b>7.276</b>	<b>10.562</b>	<b>31.045</b>
HUESCA	540	70	110	62	173	125
TERUEL	364	40	76	38	125	85
ZARAGOZA	3.675	387	658	390	1.013	1.227
<b>ARAGON</b>	<b>4.579</b>	<b>497</b>	<b>844</b>	<b>490</b>	<b>1.311</b>	<b>1.437</b>
<b>PRINCIPADO DE ASTURIAS</b>	<b>4.832</b>	<b>383</b>	<b>839</b>	<b>578</b>	<b>1.180</b>	<b>1.852</b>
<b>ILLES BALEARS</b>	<b>1.577</b>	<b>278</b>	<b>246</b>	<b>161</b>	<b>365</b>	<b>527</b>
PALMAS LAS	6.553	508	1.267	700	989	3.089
STA. CRUZ DE TENERIFE	5.355	361	1.027	629	822	2.516
<b>CANARIAS</b>	<b>11.908</b>	<b>869</b>	<b>2.294</b>	<b>1.329</b>	<b>1.811</b>	<b>5.605</b>
<b>CANTABRIA</b>	<b>2.142</b>	<b>136</b>	<b>360</b>	<b>229</b>	<b>478</b>	<b>939</b>
ALBACETE	2.277	187	420	217	305	1.148
CIUDAD REAL	3.499	391	869	374	454	1.411
CUENCA	758	50	175	93	121	319
GUADALAJARA	780	101	154	82	178	265
TOLEDO	4.037	509	894	399	678	1.557
<b>CASTILLA-LA MANCHA</b>	<b>11.351</b>	<b>1.238</b>	<b>2.512</b>	<b>1.165</b>	<b>1.736</b>	<b>4.700</b>
AVILA	1.123	102	164	129	270	458
BURGOS	1.124	140	228	149	248	359
LEON	2.550	241	518	343	502	946
PALENCIA	815	100	175	86	159	295
SALAMANCA	1.993	177	386	233	332	865
SEGOVIA	535	56	97	77	135	170
SORIA	230	18	65	25	57	65
VALLADOLID	2.705	309	485	261	543	1.107
ZAMORA	987	73	196	93	207	418
<b>CASTILLA Y LEON</b>	<b>12.062</b>	<b>1.216</b>	<b>2.314</b>	<b>1.396</b>	<b>2.453</b>	<b>4.683</b>
BARCELONA	13.366	1.492	1.563	1.268	3.930	5.113
GIRONA	1.776	180	158	174	592	672
LLEIDA	893	90	114	93	328	268
TARRAGONA	2.396	310	232	215	746	893
<b>CATALUÑA</b>	<b>18.431</b>	<b>2.072</b>	<b>2.067</b>	<b>1.750</b>	<b>5.596</b>	<b>6.946</b>
ALICANTE/ALACANT	7.801	494	1.012	730	1.782	3.783
CASTELLON/CASTELLO	2.448	349	363	265	790	681
VALENCIA	8.174	998	1.344	795	1.851	3.186
<b>COM. VALENCIANA</b>	<b>18.423</b>	<b>1.841</b>	<b>2.719</b>	<b>1.790</b>	<b>4.423</b>	<b>7.650</b>
BADAJOZ	4.117	585	809	368	507	1.848
CACERES	1.835	317	432	236	251	599
<b>EXTREMADURA</b>	<b>5.952</b>	<b>902</b>	<b>1.241</b>	<b>604</b>	<b>758</b>	<b>2.447</b>
CORUÑA A	4.229	201	567	470	1.007	1.984
LUGO	1.113	60	164	128	274	487
OURENSE	1.326	71	159	134	283	679
PONTEVEDRA	4.362	163	480	410	946	2.363
<b>GALICIA</b>	<b>11.030</b>	<b>495</b>	<b>1.370</b>	<b>1.142</b>	<b>2.510</b>	<b>5.513</b>
<b>COM. DE MADRID</b>	<b>14.828</b>	<b>1.443</b>	<b>2.460</b>	<b>1.448</b>	<b>3.634</b>	<b>5.843</b>
<b>REGION DE MURCIA</b>	<b>7.438</b>	<b>732</b>	<b>1.248</b>	<b>761</b>	<b>1.507</b>	<b>3.190</b>
<b>COM. FORAL DE NAVARRA</b>	<b>2.251</b>	<b>247</b>	<b>414</b>	<b>265</b>	<b>717</b>	<b>608</b>
ARABA/ALAVA	1.932	119	269	289	776	479
BIZKAIA	5.724	418	934	672	1.637	2.063
GIPUZKOA	2.586	201	416	346	871	752
<b>PAIS VASCO</b>	<b>10.242</b>	<b>738</b>	<b>1.619</b>	<b>1.307</b>	<b>3.284</b>	<b>3.294</b>
LA RIOJA	764	36	92	98	270	268
CEUTA	1.431	199	355	130	413	334
MELILLA	1.412	144	278	131	466	393
<b>TOTAL</b>	<b>211.518</b>	<b>19.811</b>	<b>38.909</b>	<b>22.050</b>	<b>43.474</b>	<b>87.274</b>

**PARO REGISTRADO (EXTRANJEROS) SEGÚN SECTOR DE ACTIVIDAD ECONÓMICA POR CC.AA Y PROVINCIAS**

PROVINCIA	TOTAL	AGRICULTURA	INDUSTRIA	CONSTRUCCIÓN	SERVICIOS	SIN EMPLEO ANTERIOR
<b>AUTONOMÍA</b>						
ALMERIA	12.443	3.696	320	1.232	5.492	1.703
CADIZ	5.180	276	163	433	3.045	1.263
CORDOBA	2.176	472	110	86	1.057	451
GRANADA	6.020	1.089	187	419	3.265	1.060
HUELVA	4.752	2.840	93	149	1.366	304
JAEN	1.249	230	50	41	656	272
MALAGA	17.890	737	491	1.761	11.682	3.219
SEVILLA	7.342	991	331	439	4.070	1.511
<b>ANDALUCIA</b>	<b>57.052</b>	<b>10.331</b>	<b>1.745</b>	<b>4.560</b>	<b>30.633</b>	<b>9.783</b>
HUESCA	2.258	540	138	205	1.121	254
TERUEL	1.568	306	133	212	698	219
ZARAGOZA	12.761	2.075	767	1.372	6.785	1.762
<b>ARAGON</b>	<b>16.587</b>	<b>2.921</b>	<b>1.038</b>	<b>1.789</b>	<b>8.604</b>	<b>2.235</b>
<b>PRINCIPADO DE ASTURIAS</b>	<b>5.879</b>	<b>417</b>	<b>267</b>	<b>608</b>	<b>3.358</b>	<b>1.229</b>
<b>ILLES BALEARS</b>	<b>14.566</b>	<b>349</b>	<b>379</b>	<b>1.660</b>	<b>11.337</b>	<b>841</b>
PALMAS LAS	9.467	240	202	831	6.965	1.229
STA. CRUZ DE TENERIFE	8.087	264	189	573	6.215	846
<b>CANARIAS</b>	<b>17.554</b>	<b>504</b>	<b>391</b>	<b>1.404</b>	<b>13.180</b>	<b>2.075</b>
<b>CANTABRIA</b>	<b>4.004</b>	<b>163</b>	<b>170</b>	<b>457</b>	<b>2.599</b>	<b>615</b>
ALBACETE	2.727	836	205	121	1.227	338
CIUDAD REAL	4.580	1.292	253	400	2.151	484
CUENCA	2.368	670	145	216	1.135	202
GUADALAJARA	3.315	202	196	397	2.118	402
TOLEDO	8.224	1.274	628	959	4.319	1.044
<b>CASTILLA-LA MANCHA</b>	<b>21.214</b>	<b>4.274</b>	<b>1.427</b>	<b>2.093</b>	<b>10.950</b>	<b>2.470</b>
AVILA	1.828	179	82	257	769	541
BURGOS	3.148	719	305	355	1.415	354
LEON	2.573	414	204	258	1.248	449
PALENCIA	773	149	32	55	372	165
SALAMANCA	1.485	123	74	160	855	273
SEGOVIA	2.061	494	75	232	959	301
SORIA	860	206	61	102	363	128
VALLADOLID	3.234	1.090	152	271	1.262	459
ZAMORA	853	213	52	75	385	128
<b>CASTILLA Y LEON</b>	<b>16.815</b>	<b>3.587</b>	<b>1.037</b>	<b>1.765</b>	<b>7.628</b>	<b>2.798</b>
BARCELONA	55.336	1.967	3.617	8.360	33.196	8.196
GIRONA	12.929	1.220	788	1.659	7.763	1.499
LLEIDA	8.041	1.994	520	656	4.236	635
TARRAGONA	12.901	1.522	761	1.469	7.396	1.753
<b>CATALUÑA</b>	<b>89.207</b>	<b>6.703</b>	<b>5.686</b>	<b>12.144</b>	<b>52.591</b>	<b>12.083</b>
ALICANTE/ALACANT	25.039	2.082	1.288	3.010	16.114	2.545
CASTELLON/CASTELLO	11.338	723	816	1.518	6.668	1.613
VALENCIA	23.845	1.925	1.668	2.181	15.215	2.856
<b>COM. VALENCIANA</b>	<b>60.222</b>	<b>4.730</b>	<b>3.772</b>	<b>6.709</b>	<b>37.997</b>	<b>7.014</b>
BADAJOS	2.516	683	75	95	1.311	352
CACERES	1.625	433	66	89	757	280
<b>EXTREMADURA</b>	<b>4.141</b>	<b>1.116</b>	<b>141</b>	<b>184</b>	<b>2.068</b>	<b>632</b>
CORUÑA A	3.504	271	191	317	1.994	731
LUGO	1.514	225	76	137	790	286
OURENSE	1.588	179	153	149	778	329
PONTEVEDRA	3.821	313	275	301	2.175	757
<b>GALICIA</b>	<b>10.427</b>	<b>988</b>	<b>695</b>	<b>904</b>	<b>5.737</b>	<b>2.103</b>
<b>COM. DE MADRID</b>	<b>65.497</b>	<b>1.396</b>	<b>3.229</b>	<b>12.256</b>	<b>42.866</b>	<b>5.750</b>
<b>REGION DE MURCIA</b>	<b>15.100</b>	<b>2.965</b>	<b>822</b>	<b>1.042</b>	<b>7.933</b>	<b>2.338</b>
<b>COM. FORAL DE NAVARRA</b>	<b>7.232</b>	<b>1.143</b>	<b>733</b>	<b>611</b>	<b>3.366</b>	<b>1.379</b>
ARABA/ALAVA	5.274	475	296	521	2.479	1.503
BIZKAIA	9.927	598	664	1.099	5.084	2.482
GIPUZKOA	6.338	468	431	569	3.154	1.716
<b>PAIS VASCO</b>	<b>21.539</b>	<b>1.541</b>	<b>1.391</b>	<b>2.189</b>	<b>10.717</b>	<b>5.701</b>
LA RIOJA	3.700	940	455	314	1.485	506
CEUTA	1.483	32	50	147	793	461
MELILLA	2.743	84	44	365	1.528	722
<b>TOTAL</b>	<b>434.962</b>	<b>44.184</b>	<b>23.472</b>	<b>51.201</b>	<b>255.370</b>	<b>60.735</b>

**ANEXO 2**

**CONTRATOS  
REGISTRADOS**

DICIEMBRE 2016

**CONTRATOS**

	MES	VARIACIÓN			
		MENSUAL		ANUAL	
		ABSOLUTA	RELATIVA	ABSOLUTA	RELATIVA
TOTAL CONTRATOS	1.699.018	-44.690	-2,56	104.103	6,53
CONTRATOS INDEFINIDOS*	122.294	-32.560	-21,03	14.436	13,38
CONTRATOS TEMPORALES	1.576.724	-12.130	-0,76	89.667	6,03

**CONTRATOS POR COMUNIDADES AUTÓNOMAS**

COMUNIDADES AUTÓNOMAS	MES	VARIACIÓN			
		MENSUAL		ANUAL	
		ABSOLUTA	RELATIVA	ABSOLUTA	RELATIVA
ANDALUCIA	505.592	102.157	25,32	26.584	5,55
ARAGON	40.735	-5.663	-12,21	3.372	9,02
PRINCIPADO DE ASTURIAS	25.999	-1.449	-5,28	45	0,17
ILLES BALEARS	26.860	-8.240	-23,48	3.453	14,75
CANARIAS	66.112	-7.325	-9,97	8.151	14,06
CANTABRIA	16.917	-862	-4,85	1.111	7,03
CASTILLA-LA MANCHA	62.268	-1.586	-2,48	2.881	4,85
CASTILLA Y LEON	64.022	-8.231	-11,39	2.718	4,43
CATALUÑA	224.851	-41.039	-15,43	9.204	4,27
COM. VALENCIANA	148.450	-34.941	-19,05	5.511	3,86
EXTREMADURA	48.350	-2.614	-5,13	2.251	4,88
GALICIA	71.509	-4.571	-6,01	2.863	4,17
COM. DE MADRID	196.802	-21.259	-9,75	10.914	5,87
REGION DE MURCIA	80.877	-26	-0,03	18.900	30,50
COM. FORAL DE NAVARRA	27.261	-2.537	-8,51	1.112	4,25
PAIS VASCO	77.917	-4.301	-5,23	3.096	4,14
LA RIOJA	10.453	-1.783	-14,57	1.395	15,40
CEUTA	1.423	-55	-3,72	16	1,14
MELILLA	2.099	-152	-6,75	545	35,07
ZONA EXTRANJERA	521	-213	-29,02	-19	-3,52
<b>TOTAL</b>	<b>1.699.018</b>	<b>-44.690</b>	<b>-2,56</b>	<b>104.103</b>	<b>6,53</b>

(\*) Incluye contratos convertidos en indefinidos

**CONTRATOS INDEFINIDOS INICIALES Y CONVERSIONES**

	TOTAL	VARIACIÓN			
		MENSUAL		ANUAL	
		ABSOLUTA	RELATIVA	ABSOLUTA	RELATIVA
INDEFINIDOS (Bonif./no Bonif.)	73.687	-25.557	-25,75	4.992	7,27
INDEF. PERS. CON DISCAPACIDAD	647	-298	-31,53	65	11,17
<b>TOTAL INDEFINIDOS INICIALES</b>	<b>74.334</b>	<b>-25.855</b>	<b>-25,81</b>	<b>5.057</b>	<b>7,30</b>
CONVERSIONES	47.960	-6.705	-12,27	9.379	24,31
<b>TOTAL</b>	<b>122.294</b>	<b>-32.560</b>	<b>-21,03</b>	<b>14.436</b>	<b>13,38</b>

**CONTRATOS SEGÚN TIPO DE CONTRATACIÓN POR COMUNIDADES AUTÓNOMAS**

COMUNIDADES AUTÓNOMAS	TOTAL	INDEFINIDOS					TEMPORALES
		TOTAL	INDEF.(Bonif./no Bonif.)	PERS. CON DISCAPACIDAD	CONVERSIÓN	% S/TOT. NAC.INDF.	
ANDALUCIA	505.592	12.520	6.726	75	5.719	10,24	493.072
ARAGON	40.735	3.320	1.896	17	1.407	2,71	37.415
PRINCIPADO DE ASTURIAS	25.999	1.843	1.073	24	746	1,51	24.156
ILLES BALEARS	26.860	3.219	1.805	12	1.402	2,63	23.641
CANARIAS	66.112	6.985	3.736	39	3.210	5,71	59.127
CANTABRIA	16.917	1.027	548	12	467	0,84	15.890
CASTILLA-LA MANCHA	62.268	3.284	1.505	37	1.742	2,69	58.984
CASTILLA Y LEON	64.022	4.788	2.638	28	2.122	3,92	59.234
CATALUÑA	224.851	26.313	16.500	137	9.676	21,52	198.538
COM. VALENCIANA	148.450	11.669	6.640	65	4.964	9,54	136.781
EXTREMADURA	48.350	1.487	886	12	589	1,22	46.863
GALICIA	71.509	5.342	2.656	27	2.659	4,37	66.167
COM. DE MADRID	196.802	28.139	19.857	100	8.182	23,01	168.663
REGION DE MURCIA	80.877	4.678	3.061	32	1.585	3,83	76.199
COM. FORAL DE NAVARRA	27.261	1.421	742	10	669	1,16	25.840
PAIS VASCO	77.917	5.220	2.915	14	2.291	4,27	72.697
LA RIOJA	10.453	712	384	6	322	0,58	9.741
CEUTA	1.423	137	57		80	0,11	1.286
MELILLA	2.099	143	48		95	0,12	1.956
ZONA EXTRANJERA	521	47	14		33	0,04	474
<b>TOTAL</b>	<b>1.699.018</b>	<b>122.294</b>	<b>73.687</b>	<b>647</b>	<b>47.960</b>	<b>100,00</b>	<b>1.576.724</b>

DICIEMBRE 2016

**EVOLUCIÓN DE LOS CONTRATOS**

	AÑO 2015		AÑO 2016		VARIACIÓN ANUAL			
	MES	ACUMULADO	MES	ACUMULADO	MES		ACUMULADO	
					ABSOLUTA	RELATIVA	ABSOLUTA	RELATIVA
ENERO	1.367.795	1.367.795	1.396.929	1.396.929	29.134	2,13	29.134	2,13
FEBRERO	1.226.950	2.594.745	1.377.480	2.774.409	150.530	12,27	179.664	6,92
MARZO	1.441.775	4.036.520	1.508.881	4.283.290	67.106	4,65	246.770	6,11
ABRIL	1.440.381	5.476.901	1.541.729	5.825.019	101.348	7,04	348.118	6,36
MAYO	1.573.293	7.050.194	1.748.449	7.573.468	175.156	11,13	523.274	7,42
JUNIO	1.726.117	8.776.311	1.920.340	9.493.808	194.223	11,25	717.497	8,18
JULIO	1.795.713	10.572.024	1.816.271	11.310.079	20.558	1,14	738.055	6,98
AGOSTO	1.248.146	11.820.170	1.451.789	12.761.868	203.643	16,32	941.698	7,97
SEPTIEMBRE	1.795.742	13.615.912	1.907.000	14.668.868	111.258	6,20	1.052.956	7,73
OCTUBRE	1.760.610	15.376.522	1.867.360	16.536.228	106.750	6,06	1.159.706	7,54
NOVIEMBRE	1.604.843	16.981.365	1.743.708	18.279.936	138.865	8,65	1.298.571	7,65
DICIEMBRE	1.594.915	18.576.280	1.699.018	19.978.954	104.103	6,53	1.402.674	7,55

**EVOLUCIÓN DE LOS CONTRATOS INDEFINIDOS \***

	AÑO 2015		AÑO 2016		VARIACIÓN ANUAL			
	MES	ACUMULADO	MES	ACUMULADO	MES		ACUMULADO	
					ABSOLUTA	RELATIVA	ABSOLUTA	RELATIVA
ENERO	120.239	120.239	125.612	125.612	5.373	4,47	5.373	4,47
FEBRERO	120.281	240.520	139.364	264.976	19.083	15,87	24.456	10,17
MARZO	144.291	384.811	150.726	415.702	6.435	4,46	30.891	8,03
ABRIL	123.459	508.270	145.896	561.598	22.437	18,17	53.328	10,49
MAYO	124.605	632.875	145.760	707.358	21.155	16,98	74.483	11,77
JUNIO	126.856	759.731	148.395	855.753	21.539	16,98	96.022	12,64
JULIO	123.839	883.570	137.390	993.143	13.551	10,94	109.573	12,40
AGOSTO	80.290	963.860	105.129	1.098.272	24.839	30,94	134.412	13,95
SEPTIEMBRE	152.928	1.116.788	171.012	1.269.284	18.084	11,83	152.496	13,65
OCTUBRE	151.652	1.268.440	166.830	1.436.114	15.178	10,01	167.674	13,22
NOVIEMBRE	132.867	1.401.307	154.854	1.590.968	21.987	16,55	189.661	13,53
DICIEMBRE	107.858	1.509.165	122.294	1.713.262	14.436	13,38	204.097	13,52

**EVOLUCIÓN DE LOS CONTRATOS TEMPORALES**

	AÑO 2015		AÑO 2016		VARIACIÓN ANUAL			
	MES	ACUMULADO	MES	ACUMULADO	MES		ACUMULADO	
					ABSOLUTA	RELATIVA	ABSOLUTA	RELATIVA
ENERO	1.247.556	1.247.556	1.271.317	1.271.317	23.761	1,90	23.761	1,90
FEBRERO	1.106.669	2.354.225	1.238.116	2.509.433	131.447	11,88	155.208	6,59
MARZO	1.297.484	3.651.709	1.358.155	3.867.588	60.671	4,68	215.879	5,91
ABRIL	1.316.922	4.968.631	1.395.833	5.263.421	78.911	5,99	294.790	5,93
MAYO	1.448.688	6.417.319	1.602.689	6.866.110	154.001	10,63	448.791	6,99
JUNIO	1.599.261	8.016.580	1.771.945	8.638.055	172.684	10,80	621.475	7,75
JULIO	1.671.874	9.688.454	1.678.881	10.316.936	7.007	0,42	628.482	6,49
AGOSTO	1.167.856	10.856.310	1.346.660	11.663.596	178.804	15,31	807.286	7,44
SEPTIEMBRE	1.642.814	12.499.124	1.735.988	13.399.584	93.174	5,67	900.460	7,20
OCTUBRE	1.608.958	14.108.082	1.700.530	15.100.114	91.572	5,69	992.032	7,03
NOVIEMBRE	1.471.976	15.580.058	1.588.854	16.688.968	116.878	7,94	1.108.910	7,12
DICIEMBRE	1.487.057	17.067.115	1.576.724	18.265.692	89.667	6,03	1.198.577	7,02

(\*) Incluye contratos convertidos en indefinidos

DICIEMBRE 2016

**CONTRATOS INDEFINIDOS POR TIPO DE JORNADA Y MODALIDAD**

	TOTAL	VARIACIÓN			
		MENSUAL		ANUAL	
		ABSOLUTA	RELATIVA	ABSOLUTA	RELATIVA
<b>JORNADA A TIEMPO COMPLETO:</b>					
INDEFINIDO (Bonif. / No Bonif.)	41.902	-12.370	-22,79	1.913	4,78
INDEFINIDOS PERSONAS CON DISCAPACIDAD	402	-111	-21,64	76	23,31
<b>TOTAL INDEFINIDOS INICIALES</b>	<b>42.304</b>	<b>-12.481</b>	<b>-22,78</b>	<b>1.989</b>	<b>4,93</b>
CONVERTIDOS EN INDEFINIDOS	29.435	-3.942	-11,81	5.699	24,01
<b>TOTAL</b>	<b>71.739</b>	<b>-16.423</b>	<b>-18,63</b>	<b>7.688</b>	<b>12,00</b>
<b>JORNADA A TIEMPO PARCIAL:</b>					
INDEFINIDO (Bonif. / No Bonif.)	24.187	-9.200	-27,56	1.667	7,40
INDEFINIDOS PERSONAS CON DISCAPACIDAD	215	-114	-34,65	-11	-4,87
<b>TOTAL INDEFINIDOS INICIALES</b>	<b>24.402</b>	<b>-9.314</b>	<b>-27,62</b>	<b>1.656</b>	<b>7,28</b>
CONVERTIDOS EN INDEFINIDOS	16.002	-3.124	-16,33	2.585	19,27
<b>TOTAL</b>	<b>40.404</b>	<b>-12.438</b>	<b>-23,54</b>	<b>4.241</b>	<b>11,73</b>
<b>FIJOS DISCONTINUOS:</b>					
INDEFINIDO (Bonif. / No Bonif.)	7.598	-3.987	-34,42	1.412	22,83
INDEFINIDOS PERSONAS CON DISCAPACIDAD	30	-73	-70,87	0	0,00
<b>TOTAL INDEFINIDOS INICIALES</b>	<b>7.628</b>	<b>-4.060</b>	<b>-34,74</b>	<b>1.412</b>	<b>22,72</b>
CONVERTIDOS EN INDEFINIDOS	2.523	361	16,70	1.095	76,68
<b>TOTAL</b>	<b>10.151</b>	<b>-3.699</b>	<b>-26,71</b>	<b>2.507</b>	<b>32,80</b>
<b>TOTAL</b>	<b>122.294</b>	<b>-32.560</b>	<b>-21,03</b>	<b>14.436</b>	<b>13,38</b>

**CONTRATOS INDEFINIDOS POR MODALIDAD**

	TOTAL	VARIACIÓN			
		MENSUAL		ANUAL	
		ABSOLUTA	RELATIVA	ABSOLUTA	RELATIVA
INDEFINIDOS (Bonif./no Bonif.)	73.687	-25.557	-25,75	4.992	7,27
INDEFINIDOS PERSONAS CON DISCAPACIDAD	647	-298	-46,06	65	11,17
<b>TOTAL INDEFINIDOS INICIALES</b>	<b>74.334</b>	<b>-25.855</b>	<b>-34,78</b>	<b>5.057</b>	<b>7,30</b>
CONVERSIONES	47.960	-6.705	-13,98	9.379	24,31
<b>TOTAL</b>	<b>122.294</b>	<b>-32.560</b>	<b>-21,03</b>	<b>14.436</b>	<b>13,38</b>

**CONVERTIDOS EN INDEFINIDOS SEGÚN CONTRATOS DE ORIGEN**

OBRA O SERVICIO	11.562	-1.168	-9,18	2.439	26,73
EVENTUAL CIRCUN. PRODUCCIÓN	31.977	-4.846	-13,16	5.938	22,80
INTERINIDAD	1.499	-55	-3,54	430	40,22
TEMPORAL PERS. CON DISCAPACIDAD	366	-152	-29,34	23	6,71
SUSTITUCIÓN JUBILACIÓN 64 AÑOS	5	0	0,00	-1	-16,67
PRÁCTICAS	1.318	-192	-12,72	263	24,93
RELEVO	374	10	2,75	40	11,98
FORMACIÓN	840	-301	-26,38	237	39,30
OTROS CONTRATOS	19	-1	-5,00	10	111,11
<b>TOTAL</b>	<b>47.960</b>	<b>-6.705</b>	<b>-12,27</b>	<b>9.379</b>	<b>24,31</b>



DICIEMBRE 2016

**CONTRATOS INDEFINIDOS POR SEXO, EDAD Y SECTOR DE ACTIVIDAD ECONÓMICA**

	TOTAL	VARIACIÓN			
		MENSUAL		ANUAL	
		ABSOLUTA	RELATIVA	ABSOLUTA	RELATIVA
<b>POR SEXO Y EDAD</b>					
<b>HOMBRES</b>					
< 25 años	8.857	-2.295	-20,58	2.081	30,71
25 - 44 años	41.918	-10.365	-19,82	4.007	10,57
>= 45 años	15.082	-3.683	-19,63	2.075	15,95
<b>TOTAL</b>	<b>65.857</b>	<b>-16.343</b>	<b>-19,88</b>	<b>8.163</b>	<b>14,15</b>
<b>MUJERES</b>					
< 25 años	8.089	-1.841	-18,54	1.610	24,85
25 - 44 años	34.713	-10.545	-23,30	2.532	7,87
>= 45 años	13.635	-3.831	-21,93	2.131	18,52
<b>TOTAL</b>	<b>56.437</b>	<b>-16.217</b>	<b>-22,32</b>	<b>6.273</b>	<b>12,50</b>
<b>AMBOS SEXOS</b>					
< 25 años	16.946	-4.136	-19,62	3.691	27,85
25 - 44 años	76.631	-20.910	-21,44	6.539	9,33
>= 45 años	28.717	-7.514	-20,74	4.206	17,16
<b>TOTAL</b>	<b>122.294</b>	<b>-32.560</b>	<b>-21,03</b>	<b>14.436</b>	<b>13,38</b>
<b>SECTOR</b>					
AGRICULTURA	4.560	-1.220	-21,11	1.278	38,94
INDUSTRIA	12.704	-2.635	-17,18	2.324	22,39
CONSTRUCCIÓN	6.443	-2.065	-24,27	931	16,89
SERVICIOS	98.587	-26.640	-21,27	9.903	11,17
<b>TOTAL</b>	<b>122.294</b>	<b>-32.560</b>	<b>-21,03</b>	<b>14.436</b>	<b>13,38</b>

**CONTRATOS INDEFINIDOS (CONVERSIONES) POR SEXO, EDAD Y SECTOR DE ACTIVIDAD ECONÓMICA**

	TOTAL	VARIACIÓN			
		MENSUAL		ANUAL	
		ABSOLUTA	RELATIVA	ABSOLUTA	RELATIVA
<b>POR SEXO Y EDAD</b>					
<b>HOMBRES</b>					
< 25 años	3.412	-211	-5,82	985	40,59
25 - 44 años	17.515	-2.340	-11,79	2.947	20,23
>= 45 años	5.514	-903	-14,07	1.134	25,89
<b>TOTAL</b>	<b>26.441</b>	<b>-3.454</b>	<b>-11,55</b>	<b>5.066</b>	<b>23,70</b>
<b>MUJERES</b>					
< 25 años	3.127	-92	-2,86	875	38,85
25 - 44 años	14.278	-2.681	-15,81	2.358	19,78
>= 45 años	4.114	-478	-10,41	1.080	35,60
<b>TOTAL</b>	<b>21.519</b>	<b>-3.251</b>	<b>-13,12</b>	<b>4.313</b>	<b>25,07</b>
<b>AMBOS SEXOS</b>					
< 25 años	6.539	-303	-4,43	1.860	39,75
25 - 44 años	31.793	-5.021	-13,64	5.305	20,03
>= 45 años	9.628	-1.381	-12,54	2.214	29,86
<b>TOTAL</b>	<b>47.960</b>	<b>-6.705</b>	<b>-12,27</b>	<b>9.379</b>	<b>24,31</b>
<b>SECTOR</b>					
AGRICULTURA	846	-132	-13,50	133	18,65
INDUSTRIA	6.759	-181	-2,61	1.761	35,23
CONSTRUCCIÓN	2.955	-672	-18,53	682	30,00
SERVICIOS	37.400	-5.720	-13,27	6.803	22,23
<b>TOTAL</b>	<b>47.960</b>	<b>-6.705</b>	<b>-12,27</b>	<b>9.379</b>	<b>24,31</b>

DICIEMBRE 2016

**CONTRATOS INDEFINIDOS SEGÚN MODALIDAD POR EDAD, SEXO Y SECTOR DE ACTIVIDAD ECONÓMICA**

TIPO DE CONTRATO	TOTAL		EDAD DEL TRABAJADOR				
	MES	%	<20	20-24	25-29	30-44	>=45
INDEFINIDO (Bonif./No Bonif.)	73.687	60,25	1.865	8.503	12.222	32.288	18.809
INDEFINIDOS PERSONAS CON DISCAPACIDAD	647	0,53	4	35	60	268	280
<b>TOTAL INDEFINIDOS INICIALES</b>	<b>74.334</b>	<b>60,78</b>	<b>1.869</b>	<b>8.538</b>	<b>12.282</b>	<b>32.556</b>	<b>19.089</b>
CONVERTIDOS EN INDEFINIDOS	47.960	39,22	664	5.875	9.560	22.233	9.628
<b>TOTAL</b>	<b>122.294</b>	<b>100,00</b>	<b>2.533</b>	<b>14.413</b>	<b>21.842</b>	<b>54.789</b>	<b>28.717</b>

**CONVERTIDOS EN INDEFINIDOS SEGÚN CONTRATOS DE ORIGEN**

OBRA O SERVICIO	11.562	24,11	51	739	1.729	5.953	3.090
EVENT. CIRCUNST. PRODUCCIÓN	31.977	66,67	581	4.347	6.203	14.857	5.989
INTERINIDAD	1.499	3,13	5	177	344	714	259
TEMP. PERSONAS CON DISCAPACIDAD	366	0,76	1	9	31	149	176
SUSTITUCIÓN JUBILACIÓN 64 AÑOS	5	0,01			3	2	
PRÁCTICAS	1.318	2,75	3	334	772	202	7
RELEVO	374	0,78		7	62	209	96
FORMACIÓN	840	1,75	23	262	416	137	2
OTROS CONTRATOS	19	0,04				10	9
<b>TOTAL</b>	<b>47.960</b>	<b>100,00</b>	<b>664</b>	<b>5.875</b>	<b>9.560</b>	<b>22.233</b>	<b>9.628</b>

TIPO DE CONTRATO	TOTAL	SEXO		SECTOR DE ACTIVIDAD ECONÓMICA			
		HOMBRES	MUJERES	AGRICULTURA	INDUSTRIA	CONSTRUCCIÓN	SERVICIOS
INDEFINIDO (Bonif./No Bonif.)	73.687	39.013	34.674	3.707	5.883	3.460	60.637
INDEFINIDOS PERSONAS CON DISCAPACIDAD	647	403	244	7	62	28	550
<b>TOTAL INDEFINIDOS INICIALES</b>	<b>74.334</b>	<b>39.416</b>	<b>34.918</b>	<b>3.714</b>	<b>5.945</b>	<b>3.488</b>	<b>61.187</b>
CONVERTIDOS EN INDEFINIDOS	47.960	26.441	21.519	846	6.759	2.955	37.400
<b>TOTAL</b>	<b>122.294</b>	<b>65.857</b>	<b>56.437</b>	<b>4.560</b>	<b>12.704</b>	<b>6.443</b>	<b>98.587</b>

**CONVERTIDOS EN INDEFINIDOS SEGÚN CONTRATOS DE ORIGEN:**

OBRA O SERVICIO	11.562	6.559	5.003	393	1.676	1.557	7.936
EVENT. CIRCUNST. PRODUCCIÓN	31.977	17.519	14.458	426	4.355	1.263	25.933
INTERINIDAD	1.499	691	808	4	199	12	1.284
TEMP. PERSONAS CON DISCAPACIDAD	366	243	123	2	41	10	313
SUSTITUCIÓN JUBILACIÓN 64 AÑOS	5	3	2				5
PRÁCTICAS	1.318	712	606	5	274	47	992
RELEVO	374	227	147	1	132	5	236
FORMACIÓN	840	472	368	15	82	61	682
OTROS CONTRATOS	19	15	4				19
<b>TOTAL</b>	<b>47.960</b>	<b>26.441</b>	<b>21.519</b>	<b>846</b>	<b>6.759</b>	<b>2.955</b>	<b>37.400</b>

DICIEMBRE 2016

**CONTRATOS TEMPORALES POR TIPO DE JORNADA Y MODALIDAD**

	TOTAL	VARIACIÓN			
		MENSUAL		ANUAL	
		ABSOLUTA	RELATIVA	ABSOLUTA	RELATIVA
<b>JORNADA A TIEMPO COMPLETO:</b>					
OBRA O SERVICIO	522.554	42.856	8,93	66.863	14,67
EVENTUALES CIRCUNSTANCIAS DE LA PRODUCCIÓN	447.864	5.991	1,36	12.281	2,82
INTERINIDAD	82.633	-3.608	-4,18	-2.690	-3,15
JUBILACIÓN ESPECIAL 64 AÑOS	62	-18	-22,50	9	16,98
RELEVO	578	10	1,76	53	10,10
TEMPORAL PERS. CON DISCAPACIDAD	1.014	-243	-19,33	33	3,36
PRÁCTICAS	4.525	-2.656	-36,99	-87	-1,89
FORMACIÓN	8.120	3.290	68,12	-6.894	-45,92
OTROS CONTRATOS	6.441	-777	-10,76	320	5,23
<b>TOTAL</b>	<b>1.073.791</b>	<b>44.845</b>	<b>4,36</b>	<b>69.888</b>	<b>6,96</b>
<b>JORNADA A TIEMPO PARCIAL:</b>					
OBRA O SERVICIO	164.595	-33.700	-16,99	3.322	2,06
EVENTUALES CIRCUNSTANCIAS DE LA PRODUCCIÓN	282.905	-17.149	-5,72	15.935	5,97
INTERINIDAD	49.559	-5.082	-9,30	94	0,19
RELEVO	643	-198	-23,54	-8	-1,23
JUBILACIÓN PARCIAL	2.367	-175	-6,88	156	7,06
TEMPORAL PERS. CON DISCAPACIDAD	698	-143	-17,00	-3	-0,43
PRÁCTICAS	1.677	-354	-17,43	269	19,11
OTROS CONTRATOS	489	-174	-26,24	14	2,95
<b>TOTAL</b>	<b>502.933</b>	<b>-56.975</b>	<b>-10,18</b>	<b>19.779</b>	<b>4,09</b>
<b>TOTAL</b>	<b>1.576.724</b>	<b>-12.130</b>	<b>-0,76</b>	<b>89.667</b>	<b>6,03</b>

**CONTRATOS TEMPORALES POR MODALIDAD**

	TOTAL	VARIACIÓN			
		MENSUAL		ANUAL	
		ABSOLUTA	RELATIVA	ABSOLUTA	RELATIVA
OBRA O SERVICIO	687.149	9.156	1,35	70.185	11,38
EVENTUALES CIRCUNSTANCIAS DE LA PRODUCCIÓN	730.769	-11.158	-1,50	28.216	4,02
INTERINIDAD	132.192	-8.690	-6,17	-2.596	-1,93
JUBILACIÓN ESPECIAL 64 AÑOS	62	-18	-22,50	9	16,98
RELEVO	1.221	-188	-13,34	45	3,83
JUBILACIÓN PARCIAL	2.367	-175	-6,88	156	7,06
TEMPORAL PERS. CON DISCAPACIDAD	1.712	-386	-18,40	30	1,78
PRÁCTICAS	6.202	-3.010	-32,67	182	3,02
FORMACIÓN	8.120	3.290	68,12	-6.894	-45,92
OTROS CONTRATOS	6.930	-951	-12,07	334	5,06
<b>TOTAL</b>	<b>1.576.724</b>	<b>-12.130</b>	<b>-0,76</b>	<b>89.667</b>	<b>6,03</b>

**CONTRATOS FORMATIVOS**

	TOTAL	VARIACIÓN			
		MENSUAL		ANUAL	
		ABSOLUTA	RELATIVA	ABSOLUTA	RELATIVA
PRÁCTICAS	6.202	-3.010	-32,67	182	3,02
FORMACIÓN	8.120	3.290	68,12	-6.894	-45,92
<b>TOTAL</b>	<b>14.322</b>	<b>280</b>	<b>1,99</b>	<b>-6.712</b>	<b>-31,91</b>

**EVOLUCIÓN DE LOS CONTRATOS**

	VARIACIÓN RELATIVA				INDEFINIDOS				TEMPORALES			
	TOTAL	MENSUAL		ANUAL	TOTAL	% SOBRE TOTAL CONT.	VARIACIÓN RELATIVA		TOTAL	% SOBRE TOTAL CONT.	VARIACIÓN RELATIVA	
		MENSUAL	ANUAL				MENSUAL	ANUAL			MENSUAL	ANUAL
<b>AÑO 2012</b>												
ENERO	1.042.194	-10,58	-6,62	78.364	7,52%	19,32	-23,72	963.830	92,48%	-12,36	-4,88	
FEBRERO	989.988	-5,01	-2,12	96.448	9,74%	23,08	2,21	893.540	90,26%	-7,29	-2,56	
MARZO	1.054.717	6,54	-8,67	117.531	11,14%	21,86	5,77	937.186	88,86%	4,88	-10,21	
ABRIL	1.038.612	-1,53	-2,66	115.253	11,10%	-1,94	19,75	923.359	88,90%	-1,48	-4,89	
MAYO	1.247.101	20,07	-3,24	126.489	10,14%	9,75	22,60	1.120.612	89,86%	21,36	-5,49	
JUNIO	1.386.339	11,16	5,62	168.131	12,13%	32,92	77,12	1.218.208	87,87%	8,71	0,05	
JULIO	1.526.758	10,13	13,15	230.460	15,09%	37,07	156,32	1.296.298	84,91%	6,41	2,93	
AGOSTO	1.043.794	-31,63	-1,65	74.440	7,13%	-67,70	12,59	969.354	92,87%	-25,22	-2,60	
SEPTIEMBRE	1.274.043	22,06	-8,59	117.683	9,24%	58,09	12,38	1.156.360	90,76%	19,29	-10,29	
OCTUBRE	1.427.173	12,02	10,22	130.632	9,15%	11,00	34,31	1.296.541	90,85%	12,12	8,27	
NOVIEMBRE	1.151.771	-19,30	-5,42	100.179	8,70%	-23,31	19,38	1.051.592	91,30%	-18,89	-7,26	
DICIEMBRE	1.058.501	-8,10	-9,18	77.366	7,31%	-22,77	17,80	981.135	92,69%	-6,70	-10,79	
<b>AÑO 2013</b>												
ENERO	1.101.819	4,09	5,72	100.609	9,13%	30,04	28,39	1.001.210	90,87%	2,05	3,88	
FEBRERO	949.844	-13,79	-4,05	91.584	9,64%	-8,97	-5,04	858.260	90,36%	-14,28	-3,95	
MARZO	969.627	2,08	-8,07	98.068	10,11%	7,08	-16,56	871.559	89,89%	1,55	-7,00	
ABRIL	1.153.140	18,93	11,03	98.349	8,53%	0,29	-14,67	1.054.791	91,47%	21,02	14,23	
MAYO	1.283.261	11,28	2,90	95.856	7,47%	-2,53	-24,22	1.187.405	92,53%	12,57	5,96	
JUNIO	1.277.255	-0,47	-7,87	87.349	6,84%	-8,87	-48,05	1.189.906	93,16%	0,21	-2,32	
JULIO	1.507.341	18,01	-1,27	96.338	6,39%	10,29	-58,20	1.411.003	93,61%	18,58	8,85	
AGOSTO	1.043.166	-30,79	-0,06	62.454	5,99%	-35,17	-16,10	980.712	94,01%	-30,50	1,17	
SEPTIEMBRE	1.392.429	33,48	9,29	107.136	7,69%	71,54	-8,96	1.285.293	92,31%	31,06	11,15	
OCTUBRE	1.582.400	13,64	10,88	119.400	7,55%	11,45	-8,60	1.463.000	92,45%	13,83	12,84	
NOVIEMBRE	1.241.479	-21,54	7,79	94.014	7,57%	-21,26	-6,15	1.147.465	92,43%	-21,57	9,12	
DICIEMBRE	1.290.853	3,98	21,95	83.792	6,49%	-10,87	8,31	1.207.061	93,51%	5,19	23,03	
<b>AÑO 2014</b>												
ENERO	1.259.240	-2,45	14,29	98.366	7,81%	17,39	-2,23	1.160.874	92,19%	-3,83	15,95	
FEBRERO	1.090.879	-13,37	14,85	97.804	8,97%	-0,57	6,79	993.075	91,03%	-14,45	15,71	
MARZO	1.216.637	11,53	25,47	113.481	9,33%	16,03	15,72	1.103.156	90,67%	11,08	26,57	
ABRIL	1.296.529	6,57	12,43	122.621	9,46%	8,05	24,68	1.173.908	90,54%	6,41	11,29	
MAYO	1.458.577	12,50	13,66	115.935	7,95%	-5,45	20,95	1.342.642	92,05%	14,37	13,07	
JUNIO	1.518.873	4,13	18,92	110.258	7,26%	-4,90	26,23	1.408.615	92,74%	4,91	18,38	
JULIO	1.645.236	8,32	9,15	114.071	6,93%	3,46	18,41	1.531.165	93,07%	8,70	8,52	
AGOSTO	1.135.109	-31,01	8,81	72.955	6,43%	-36,04	16,81	1.062.154	93,57%	-30,63	8,30	
SEPTIEMBRE	1.634.444	43,99	17,38	138.543	8,48%	89,90	29,32	1.495.901	91,52%	40,84	16,39	
OCTUBRE	1.702.152	4,14	7,57	148.876	8,75%	7,46	24,69	1.553.276	91,25%	3,84	6,17	
NOVIEMBRE	1.385.351	-18,61	11,59	117.568	8,49%	-21,03	25,05	1.267.783	91,51%	-18,38	10,49	
DICIEMBRE	1.384.062	-0,09	7,22	99.853	7,21%	-15,07	19,17	1.284.209	92,79%	1,30	6,39	
<b>AÑO 2015</b>												
ENERO	1.367.795	-1,18	8,62	120.239	8,79%	20,42	22,24	1.247.556	91,21%	-2,85	7,47	
FEBRERO	1.226.950	-10,30	12,47	120.281	9,80%	0,03	22,98	1.106.669	90,20%	-11,29	11,44	
MARZO	1.441.775	17,51	18,50	144.291	10,01%	19,96	27,15	1.297.484	89,99%	17,24	17,62	
ABRIL	1.440.381	-0,10	11,10	123.459	8,57%	-14,44	0,68	1.316.922	91,43%	1,50	12,18	
MAYO	1.573.293	9,23	7,86	124.605	7,92%	0,93	7,48	1.448.688	92,08%	10,01	7,90	
JUNIO	1.726.117	9,71	13,64	126.856	7,35%	1,81	15,05	1.599.261	92,65%	10,39	13,53	
JULIO	1.795.713	4,03	9,15	123.839	6,90%	-2,38	8,56	1.671.874	93,10%	4,54	9,19	
AGOSTO	1.248.146	-30,49	9,96	80.290	6,43%	-35,17	10,05	1.167.856	93,57%	-30,15	9,95	
SEPTIEMBRE	1.795.742	43,87	9,87	152.928	8,52%	90,47	10,38	1.642.814	91,48%	40,67	9,82	
OCTUBRE	1.760.610	-1,96	3,43	151.652	8,61%	-0,83	1,86	1.608.958	91,39%	-2,06	3,58	
NOVIEMBRE	1.604.843	-8,85	15,84	132.867	8,28%	-12,39	13,01	1.471.976	91,72%	-8,51	16,11	
DICIEMBRE	1.594.915	-0,62	15,23	107.858	6,76%	-18,82	8,02	1.487.057	93,24%	1,02	15,80	
<b>AÑO 2016</b>												
ENERO	1.396.929	-12,41	2,13	125.612	8,99%	16,46	4,47	1.271.317	91,01%	-14,51	1,90	
FEBRERO	1.377.480	-1,39	12,27	139.364	10,12%	10,95	15,87	1.238.116	89,88%	-2,61	11,88	
MARZO	1.508.881	9,54	4,65	150.726	9,99%	8,15	4,46	1.358.155	90,01%	9,70	4,68	
ABRIL	1.541.729	2,18	7,04	145.896	9,46%	-3,20	18,17	1.395.833	90,54%	2,77	5,99	
MAYO	1.748.449	13,41	11,13	145.760	8,34%	-0,09	16,98	1.602.689	91,66%	14,82	10,63	
JUNIO	1.920.340	9,83	11,25	148.395	7,73%	1,81	16,98	1.771.945	92,27%	10,56	10,80	
JULIO	1.816.271	-5,42	1,14	137.390	7,56%	-7,42	10,94	1.678.881	92,44%	-5,25	0,42	
AGOSTO	1.451.789	-20,07	16,32	105.129	7,24%	-23,48	30,94	1.346.660	92,76%	-19,79	15,31	
SEPTIEMBRE	1.907.000	31,36	6,20	171.012	8,97%	62,67	11,83	1.735.988	91,03%	28,91	5,67	
OCTUBRE	1.867.360	-2,08	6,06	166.830	8,93%	-2,45	10,01	1.700.530	91,07%	-2,04	5,69	
NOVIEMBRE	1.743.708	-6,62	8,65	154.854	8,88%	-7,18	16,55	1.588.854	91,12%	-6,57	7,94	
DICIEMBRE	1.699.018	-2,56	6,53	122.294	7,20%	-21,03	13,38	1.576.724	92,80%	-0,76	6,03	

**PERSONAS CONTRATADAS SEGÚN SEXO POR TIPO DE CONTRATO**

	AMBOS SEXOS			HOMBRES			MUJERES		
	CONTRATOS	PERSONAS	MEDIA	CONTRATOS	PERSONAS	MEDIA	CONTRATOS	PERSONAS	MEDIA
<b>TOTAL CONTRATOS</b>	<b>1.699.018</b>	<b>1.181.151</b>	<b>1,44</b>	<b>972.807</b>	<b>658.411</b>	<b>1,48</b>	<b>726.211</b>	<b>522.740</b>	<b>1,39</b>
<b>INDEFINIDOS</b>	<b>122.294</b>	<b>120.755</b>	<b>1,01</b>	<b>65.857</b>	<b>65.091</b>	<b>1,01</b>	<b>56.437</b>	<b>55.664</b>	<b>1,01</b>
<b>TEMPORALES</b>	<b>1.576.724</b>	<b>1.065.541</b>	<b>1,48</b>	<b>906.950</b>	<b>596.232</b>	<b>1,52</b>	<b>669.774</b>	<b>469.309</b>	<b>1,43</b>
OBRA O SERVICIO	687.149	491.425	1,40	456.479	314.531	1,45	230.670	176.894	1,30
EVENTUAL CC PRODUCCION	730.769	512.557	1,43	400.358	273.541	1,46	330.411	239.016	1,38
INTERINIDAD	132.192	88.455	1,49	37.429	26.187	1,43	94.763	62.268	1,52
TEMPORAL PERS. CON DISCAPACIDAD	1.712	1.680	1,02	1.045	1.025	1,02	667	655	1,02
RELEVO	1.221	1.208	1,01	630	626	1,01	591	582	1,02
JUBILACION PARCIAL	2.367	2.353	1,01	1.618	1.613	1,00	749	740	1,01
SUSTITUCION POR JUBILACION 64 AÑOS	62	61	1,02	19	19	1,00	43	42	1,02
PRACTICAS	6.202	6.179	1,00	2.997	2.986	1,00	3.205	3.193	1,00
FORMACION	8.120	8.110	1,00	3.782	3.780	1,00	4.338	4.330	1,00
OTROS CONTRATOS	6.930	4.128	1,68	2.593	1.720	1,51	4.337	2.408	1,80

**CONTRATOS POR CC.AA. Y PROVINCIAS**

PROVINCIA AUTONOMÍA	TOTAL	VARIACIÓN			
		MENSUAL		ANUAL	
		ABSOLUTA	RELATIVA	ABSOLUTA	RELATIVA
ALMERIA	23.684	-8.672	-26,80	2.093	9,69
CADIZ	49.118	-2.885	-5,55	2.107	4,48
CORDOBA	68.625	21.173	44,62	4.880	7,66
GRANADA	52.358	13.539	34,88	1.128	2,20
HUELVA	30.244	-1.506	-4,74	4.080	15,59
JAEN	136.266	98.125	257,27	7.210	5,59
MALAGA	58.227	-2.045	-3,39	-1.724	-2,88
SEVILLA	87.070	-15.572	-15,17	6.810	8,48
<b>ANDALUCIA</b>	<b>505.592</b>	<b>102.157</b>	<b>25,32</b>	<b>26.584</b>	<b>5,55</b>
HUESCA	6.572	579	9,66	223	3,51
TERUEL	3.362	197	6,22	465	16,05
ZARAGOZA	30.801	-6.439	-17,29	2.684	9,55
<b>ARAGON</b>	<b>40.735</b>	<b>-5.663</b>	<b>-12,21</b>	<b>3.372</b>	<b>9,02</b>
<b>PRINCIPADO DE ASTURIAS</b>	<b>25.999</b>	<b>-1.449</b>	<b>-5,28</b>	<b>45</b>	<b>0,17</b>
<b>ILLES BALEARS</b>	<b>26.860</b>	<b>-8.240</b>	<b>-23,48</b>	<b>3.453</b>	<b>14,75</b>
PALMAS LAS	35.891	-4.269	-10,63	4.203	13,26
STA. CRUZ DE TENERIFE	30.221	-3.056	-9,18	3.948	15,03
<b>CANARIAS</b>	<b>66.112</b>	<b>-7.325</b>	<b>-9,97</b>	<b>8.151</b>	<b>14,06</b>
<b>CANTABRIA</b>	<b>16.917</b>	<b>-862</b>	<b>-4,85</b>	<b>1.111</b>	<b>7,03</b>
ALBACETE	13.532	-1.623	-10,71	-29	-0,21
CIUDAD REAL	16.666	2.483	17,51	2.047	14,00
CUENCA	4.746	-294	-5,83	501	11,80
GUADALAJARA	9.467	-1.560	-14,15	-213	-2,20
TOLEDO	17.857	-592	-3,21	575	3,33
<b>CASTILLA-LA MANCHA</b>	<b>62.268</b>	<b>-1.586</b>	<b>-2,48</b>	<b>2.881</b>	<b>4,85</b>
AVILA	3.699	-149	-3,87	-232	-5,90
BURGOS	9.443	-1.033	-9,86	154	1,66
LEON	9.560	-1.169	-10,90	979	11,41
PALENCIA	6.274	-159	-2,47	375	6,36
SALAMANCA	7.956	-1.397	-14,94	-82	-1,02
SEGOVIA	4.697	-1.646	-25,95	-148	-3,05
SORIA	2.297	-200	-8,01	290	14,45
VALLADOLID	16.357	-2.316	-12,40	1.344	8,95
ZAMORA	3.739	-162	-4,15	38	1,03
<b>CASTILLA Y LEON</b>	<b>64.022</b>	<b>-8.231</b>	<b>-11,39</b>	<b>2.718</b>	<b>4,43</b>
BARCELONA	176.318	-31.548	-15,18	8.734	5,21
GIRONA	17.228	-2.586	-13,05	-45	-0,26
LLEIDA	11.067	-622	-5,32	1.028	10,24
TARRAGONA	20.238	-6.283	-23,69	-513	-2,47
<b>CATALUÑA</b>	<b>224.851</b>	<b>-41.039</b>	<b>-15,43</b>	<b>9.204</b>	<b>4,27</b>
ALICANTE/ALACANT	41.960	-8.404	-16,69	443	1,07
CASTELLON/CASTELLO	19.061	-4.475	-19,01	2.155	12,75
VALENCIA	87.429	-22.062	-20,15	2.913	3,45
<b>COM. VALENCIANA</b>	<b>148.450</b>	<b>-34.941</b>	<b>-19,05</b>	<b>5.511</b>	<b>3,86</b>
BADAJOS	35.984	-600	-1,64	1.786	5,22
CACERES	12.366	-2.014	-14,01	465	3,91
<b>EXTREMADURA</b>	<b>48.350</b>	<b>-2.614</b>	<b>-5,13</b>	<b>2.251</b>	<b>4,88</b>
CORUÑA A	30.999	-1.029	-3,21	1.600	5,44
LUGO	7.203	-580	-7,45	220	3,15
OURENSE	4.857	-842	-14,77	-442	-8,34
PONTEVEDRA	28.450	-2.120	-6,93	1.485	5,51
<b>GALICIA</b>	<b>71.509</b>	<b>-4.571</b>	<b>-6,01</b>	<b>2.863</b>	<b>4,17</b>
<b>COM. DE MADRID</b>	<b>196.802</b>	<b>-21.259</b>	<b>-9,75</b>	<b>10.914</b>	<b>5,87</b>
<b>REGION DE MURCIA</b>	<b>80.877</b>	<b>-26</b>	<b>-0,03</b>	<b>18.900</b>	<b>30,50</b>
<b>COM. FORAL DE NAVARRA</b>	<b>27.261</b>	<b>-2.537</b>	<b>-8,51</b>	<b>1.112</b>	<b>4,25</b>
ARABA/ALAVA	13.590	-1.296	-8,71	-509	-3,61
BIZKAIA	43.594	-336	-0,76	2.936	7,22
GIPUZKOA	20.733	-2.669	-11,41	669	3,33
<b>PAIS VASCO</b>	<b>77.917</b>	<b>-4.301</b>	<b>-5,23</b>	<b>3.096</b>	<b>4,14</b>
<b>LA RIOJA</b>	<b>10.453</b>	<b>-1.783</b>	<b>-14,57</b>	<b>1.395</b>	<b>15,40</b>
<b>CEUTA</b>	<b>1.423</b>	<b>-55</b>	<b>-3,72</b>	<b>16</b>	<b>1,14</b>
<b>MELILLA</b>	<b>2.099</b>	<b>-152</b>	<b>-6,75</b>	<b>545</b>	<b>35,07</b>
<b>ZONA EXTRANJERA</b>	<b>521</b>	<b>-213</b>	<b>-29,02</b>	<b>-19</b>	<b>-3,52</b>
<b>TOTAL</b>	<b>1.699.018</b>	<b>-44.690</b>	<b>-2,56</b>	<b>104.103</b>	<b>6,53</b>

DICIEMBRE 2016

**CONTRATOS INDEFINIDOS POR CC.AA. Y PROVINCIAS \***

PROVINCIA AUTONOMÍA	TOTAL	VARIACIÓN			
		MENSUAL		ANUAL	
		ABSOLUTA	RELATIVA	ABSOLUTA	RELATIVA
ALMERIA	1.330	-363	-21,44	311	30,52
CADIZ	1.523	-252	-14,20	396	35,14
CORDOBA	880	-235	-21,08	35	4,14
GRANADA	1.290	-404	-23,85	194	17,70
HUELVA	561	-111	-16,52	63	12,65
JAEN	1.056	15	1,44	364	52,60
MALAGA	3.005	-1.297	-30,15	62	2,11
SEVILLA	2.875	-1.194	-29,34	101	3,64
ANDALUCIA	12.520	-3.841	-23,48	1.526	13,88
HUESCA	606	-85	-12,30	71	13,27
TERUEL	242	-82	-25,31	30	14,15
ZARAGOZA	2.472	-414	-14,35	348	16,38
ARAGON	3.320	-581	-14,89	449	15,64
PRINCIPADO DE ASTURIAS	1.843	-339	-15,54	218	13,42
ILLES BALEARS	3.219	-1.416	-30,55	422	15,09
PALMAS LAS	3.935	-1.423	-26,56	776	24,56
STA. CRUZ DE TENERIFE	3.050	-982	-24,36	470	18,22
CANARIAS	6.985	-2.405	-25,61	1.246	21,71
CANTABRIA	1.027	-198	-16,16	49	5,01
ALBACETE	608	-254	-29,47	39	6,85
CIUDAD REAL	594	-42	-6,60	10	1,71
CUENCA	439	-64	-12,72	101	29,88
GUADALAJARA	605	-21	-3,35	96	18,86
TOLEDO	1.038	-643	-38,25	152	17,16
CASTILLA-LA MANCHA	3.284	-1.024	-23,77	398	13,79
AVILA	203	-98	-32,56	-15	-6,88
BURGOS	762	-163	-17,62	126	19,81
LEON	843	-320	-27,52	70	9,06
PALENCIA	339	-47	-12,18	98	40,66
SALAMANCA	633	-151	-19,26	52	8,95
SEGOVIA	299	-104	-25,81	-23	-7,14
SORIA	207	-66	-24,18	51	32,69
VALLADOLID	1.310	-393	-23,08	271	26,08
ZAMORA	192	-119	-38,26	-71	-27,00
CASTILLA Y LEON	4.788	-1.461	-23,38	559	13,22
BARCELONA	21.137	-5.703	-21,25	2.404	12,83
GIRONA	2.319	-426	-15,52	151	6,96
LLEIDA	1.293	-174	-11,86	274	26,89
TARRAGONA	1.564	-617	-28,29	63	4,20
CATALUÑA	26.313	-6.920	-20,82	2.892	12,35
ALICANTE/ALACANT	3.579	-1.128	-23,96	-232	-6,09
CASTELLON/CASTELLO	2.088	-748	-26,38	787	60,49
VALENCIA	6.002	-1.989	-24,89	435	7,81
COM. VALENCIANA	11.669	-3.865	-24,88	990	9,27
BADAJOS	930	-190	-16,96	-157	-14,44
CACERES	557	-124	-18,21	67	13,67
EXTREMADURA	1.487	-314	-17,43	-90	-5,71
CORUÑA A	2.485	-351	-12,38	556	28,82
LUGO	693	-76	-9,88	113	19,48
OURENSE	502	-28	-5,28	55	12,30
PONTEVEDRA	1.662	-237	-12,48	213	14,70
GALICIA	5.342	-692	-11,47	937	21,27
COM. DE MADRID	28.139	-7.397	-20,82	2.878	11,39
REGION DE MURCIA	4.678	-988	-17,44	989	26,81
COM. FORAL DE NAVARRA	1.421	-199	-12,28	112	8,56
ARABA/ALAVA	1.101	188	20,59	435	65,32
BIZKAIA	2.405	-622	-20,55	36	1,52
GIPUZKOA	1.714	-255	-12,95	239	16,20
PAIS VASCO	5.220	-689	-11,66	710	15,74
LA RIOJA	712	-227	-24,17	101	16,53
CEUTA	137	-17	-11,04	30	28,04
MELILLA	143	3	2,14	19	15,32
ZONA EXTRANJERA	47	10	27,03	1	2,17
<b>TOTAL</b>	<b>122.294</b>	<b>-32.560</b>	<b>-21,03</b>	<b>14.436</b>	<b>13,38</b>

(\*) Incluye contratos convertidos en indefinidos

**CONTRATOS TEMPORALES POR CC.AA. Y PROVINCIAS**

PROVINCIA AUTONOMÍA	TOTAL	VARIACIÓN			
		MENSUAL		ANUAL	
		ABSOLUTA	RELATIVA	ABSOLUTA	RELATIVA
ALMERIA	22.354	-8.309	-27,10	1.782	8,66
CADIZ	47.595	-2.633	-5,24	1.711	3,73
CORDOBA	67.745	21.408	46,20	4.845	7,70
GRANADA	51.068	13.943	37,56	934	1,86
HUELVA	29.683	-1.395	-4,49	4.017	15,65
JAEN	135.210	98.110	264,45	6.846	5,33
MALAGA	55.222	-748	-1,34	-1.786	-3,13
SEVILLA	84.195	-14.378	-14,59	6.709	8,66
ANDALUCIA	493.072	105.998	27,38	25.058	5,35
HUESCA	5.966	664	12,52	152	2,61
TERUEL	3.120	279	9,82	435	16,20
ZARAGOZA	28.329	-6.025	-17,54	2.336	8,99
ARAGON	37.415	-5.082	-11,96	2.923	8,47
PRINCIPADO DE ASTURIAS	24.156	-1.110	-4,39	-173	-0,71
ILLES BALEARS	23.641	-6.824	-22,40	3.031	14,71
PALMAS LAS	31.956	-2.846	-8,18	3.427	12,01
STA. CRUZ DE TENERIFE	27.171	-2.074	-7,09	3.478	14,68
CANARIAS	59.127	-4.920	-7,68	6.905	13,22
CANTABRIA	15.890	-664	-4,01	1.062	7,16
ALBACETE	12.924	-1.369	-9,58	-68	-0,52
CIUDAD REAL	16.072	2.525	18,64	2.037	14,51
CUENCA	4.307	-230	-5,07	400	10,24
GUADALAJARA	8.862	-1.539	-14,80	-309	-3,37
TOLEDO	16.819	51	0,30	423	2,58
CASTILLA-LA MANCHA	58.984	-562	-0,94	2.483	4,39
AVILA	3.496	-51	-1,44	-217	-5,84
BURGOS	8.681	-870	-9,11	28	0,32
LEON	8.717	-849	-8,88	909	11,64
PALENCIA	5.935	-112	-1,85	277	4,90
SALAMANCA	7.323	-1.246	-14,54	-134	-1,80
SEGOVIA	4.398	-1.542	-25,96	-125	-2,76
SORIA	2.090	-134	-6,03	239	12,91
VALLADOLID	15.047	-1.923	-11,33	1.073	7,68
ZAMORA	3.547	-43	-1,20	109	3,17
CASTILLA Y LEON	59.234	-6.770	-10,26	2.159	3,78
BARCELONA	155.181	-25.845	-14,28	6.330	4,25
GIRONA	14.909	-2.160	-12,65	-196	-1,30
LLEIDA	9.774	-448	-4,38	754	8,36
TARRAGONA	18.674	-5.666	-23,28	-576	-2,99
CATALUÑA	198.538	-34.119	-14,66	6.312	3,28
ALICANTE/ALACANT	38.381	-7.276	-15,94	675	1,79
CASTELLON/CASTELLO	16.973	-3.727	-18,00	1.368	8,77
VALENCIA	81.427	-20.073	-19,78	2.478	3,14
COM. VALENCIANA	136.781	-31.076	-18,51	4.521	3,42
BADAJOS	35.054	-410	-1,16	1.943	5,87
CACERES	11.809	-1.890	-13,80	398	3,49
EXTREMADURA	46.863	-2.300	-4,68	2.341	5,26
CORUÑA A	28.514	-678	-2,32	1.044	3,80
LUGO	6.510	-504	-7,19	107	1,67
OURENSE	4.355	-814	-15,75	-497	-10,24
PONTEVEDRA	26.788	-1.883	-6,57	1.272	4,99
GALICIA	66.167	-3.879	-5,54	1.926	3,00
COM. DE MADRID	168.663	-13.862	-7,59	8.036	5,00
REGION DE MURCIA	76.199	962	1,28	17.911	30,73
COM. FORAL DE NAVARRA	25.840	-2.338	-8,30	1.000	4,03
ARABA/ALAVA	12.489	-1.484	-10,62	-944	-7,03
BIZKAIA	41.189	286	0,70	2.900	7,57
GIPUZKOA	19.019	-2.414	-11,26	430	2,31
PAIS VASCO	72.697	-3.612	-4,73	2.386	3,39
LA RIOJA	9.741	-1.556	-13,77	1.294	15,32
CEUTA	1.286	-38	-2,87	-14	-1,08
MELILLA	1.956	-155	-7,34	526	36,78
ZONA EXTRANJERA	474	-223	-31,99	-20	-4,05
<b>TOTAL</b>	<b>1.576.724</b>	<b>-12.130</b>	<b>-0,76</b>	<b>89.667</b>	<b>6,03</b>



**CONTRATOS POR CC.AA. Y PROVINCIAS. DATOS ACUMULADOS**

PROVINCIA						
AUTONOMÍA	TOTAL	INDEFINIDOS *	% S / TOTAL	TEMPORALES	% S / TOTAL	
ALMERIA	327.510	18.264	5,58	309.246	94,42	
CADIZ	628.795	20.982	3,34	607.813	96,66	
CORDOBA	504.122	12.474	2,47	491.648	97,53	
GRANADA	487.744	17.250	3,54	470.494	96,46	
HUELVA	416.881	8.230	1,97	408.651	98,03	
JAEN	519.363	9.881	1,90	509.482	98,10	
MALAGA	719.303	46.209	6,42	673.094	93,58	
SEVILLA	1.044.456	40.615	3,89	1.003.841	96,11	
ANDALUCIA	4.648.174	173.905	3,74	4.474.269	96,26	
HUESCA	93.744	8.354	8,91	85.390	91,09	
TERUEL	43.366	3.687	8,50	39.679	91,50	
ZARAGOZA	428.561	35.397	8,26	393.164	91,74	
ARAGON	565.671	47.438	8,39	518.233	91,61	
PRINCIPADO DE ASTURIAS	334.336	25.140	7,52	309.196	92,48	
ILLES BALEARS	495.692	64.266	12,96	431.426	87,04	
PALMAS LAS	424.162	48.906	11,53	375.256	88,47	
STA. CRUZ DE TENERIFE	355.522	40.913	11,51	314.609	88,49	
CANARIAS	779.684	89.819	11,52	689.865	88,48	
CANTABRIA	234.670	15.616	6,65	219.054	93,35	
ALBACETE	199.931	9.734	4,87	190.197	95,13	
CIUDAD REAL	204.411	8.569	4,19	195.842	95,81	
CUENCA	83.441	5.517	6,61	77.924	93,39	
GUADALAJARA	123.350	8.279	6,71	115.071	93,29	
TOLEDO	230.516	17.194	7,46	213.322	92,54	
CASTILLA-LA MANCHA	841.649	49.293	5,86	792.356	94,14	
AVILA	53.882	3.679	6,83	50.203	93,17	
BURGOS	134.611	11.356	8,44	123.255	91,56	
LEON	130.858	12.150	9,28	118.708	90,72	
PALENCIA	82.927	4.643	5,60	78.284	94,40	
SALAMANCA	114.839	9.032	7,86	105.807	92,14	
SEGOVIA	67.960	5.087	7,49	62.873	92,51	
SORIA	34.552	3.069	8,88	31.483	91,12	
VALLADOLID	213.066	18.592	8,73	194.474	91,27	
ZAMORA	54.147	3.422	6,32	50.725	93,68	
CASTILLA Y LEON	886.842	71.030	8,01	815.812	91,99	
BARCELONA	2.235.210	295.853	13,24	1.939.357	86,76	
GIRONA	274.958	36.202	13,17	238.756	86,83	
LLEIDA	172.319	15.831	9,19	156.488	90,81	
TARRAGONA	304.071	28.148	9,26	275.923	90,74	
CATALUÑA	2.986.558	376.034	12,59	2.610.524	87,41	
ALICANTE/ALACANT	604.358	57.409	9,50	546.949	90,50	
CASTELLON/CASTELLO	221.959	24.177	10,89	197.782	89,11	
VALENCIA	1.030.390	84.698	8,22	945.692	91,78	
COM. VALENCIANA	1.856.707	166.284	8,96	1.690.423	91,04	
BADAJOS	454.627	12.460	2,74	442.167	97,26	
CACERES	172.102	8.054	4,68	164.048	95,32	
EXTREMADURA	626.729	20.514	3,27	606.215	96,73	
CORUÑA A	393.799	32.393	8,23	361.406	91,77	
LUGO	102.524	9.116	8,89	93.408	91,11	
OURENSE	72.828	6.691	9,19	66.137	90,81	
PONTEVEDRA	374.963	23.023	6,14	351.940	93,86	
GALICIA	944.114	71.223	7,54	872.891	92,46	
COM. DE MADRID	2.350.621	381.585	16,23	1.969.036	83,77	
REGION DE MURCIA	937.409	62.354	6,65	875.055	93,35	
COM. FORAL DE NAVARRA	357.723	19.041	5,32	338.682	94,68	
ARABA/ALAVA	171.781	10.615	6,18	161.166	93,82	
BIZKAIA	486.271	33.313	6,85	452.958	93,15	
GIPUZKOA	268.547	21.602	8,04	246.945	91,96	
PAIS VASCO	926.599	65.530	7,07	861.069	92,93	
LA RIOJA	159.000	10.151	6,38	148.849	93,62	
CEUTA	17.201	1.769	10,28	15.432	89,72	
MELILLA	20.490	1.595	7,78	18.895	92,22	
ZONA EXTRANJERA	9.085	675	7,43	8.410	92,57	
<b>TOTAL</b>	<b>19.978.954</b>	<b>1.713.262</b>	<b>8,58</b>	<b>18.265.692</b>	<b>91,42</b>	

(\*) Incluye contratos convertidos en indefinidos

**PRESTACIONES**

El número de solicitudes de prestaciones a nivel nacional registradas en el mes de noviembre de 2016 ascendió a 707.261, lo que representa un 1,2% más que el mismo mes del año anterior.

Las altas tramitadas han sido 669.141 lo que supone un aumento del 0,9% sobre el mes de noviembre de 2015.

El plazo medio de reconocimiento del mes de noviembre de 2016 ha sido de 1,5 días, un 44,3% menos que el mismo mes del año anterior.

Los beneficiarios existentes a final del mes fueron 1.990.843 con una disminución respecto al mismo mes del año anterior del 7,9%.

La cobertura del sistema de protección por desempleo durante el mes de noviembre de 2016 ha sido del 55,7%, el mismo indicador en noviembre de 2015 fue de 55,3%, lo que supone un aumento en la cobertura del 0,7 % (1).

Los gastos totales de noviembre de 2016 ascendieron a 1.531,4 millones de euros, lo que supone un 8,4% menos que el mismo mes del año anterior.

El gasto medio mensual por beneficiario, sin incluir el subsidio agrario de Andalucía y Extremadura, en el mes de noviembre de 2016 ha sido de 789,8 €, lo que supone un descenso sobre el mismo mes del año anterior de 3,3 € (-0,4%).

La cuantía media bruta de la prestación contributiva percibida por beneficiario durante el mes de noviembre de 2016 ha sido de 810,6 euros, lo que supone un aumento de 3,2 euros sobre el mismo mes del año anterior (0,4%).

El número de beneficiarios extranjeros del mes de noviembre de 2016 fue de 196.687 lo que representa un 6,5% menos que el mismo mes del año anterior. El descenso es superior en los beneficiarios procedentes de países no comunitarios (-7,9%) que en los del entorno comunitario (-4,5%).

En relación con el total de beneficiarios de prestaciones por desempleo, los beneficiarios extranjeros representan el 9,9%.

Los beneficiarios de prestaciones extranjeros suponen, por otro lado, el 33,5% del total de demandantes de empleo extranjeros.

Por último, el gasto de las prestaciones de los beneficiarios extranjeros ha sido de 133,2 millones de euros (un 4,2% menos que en 2015), que en relación con el gasto total de las prestaciones por desempleo supone el 8,7%.

(1) El indicador de cobertura responde a la siguiente fórmula:

$$\frac{\text{Total de beneficiarios de prestaciones}}{\text{Paro Reg. SISPE con experiencia laboral} + \text{Benef. de subsidio de eventuales agrarios}}$$

NOVIEMBRE 2016

**SÍNTESIS DE DATOS NACIONALES DE PRESTACIONES POR DESEMPLEO**

	2014	2015	INCREMENTO 2015 S/ 2014 (%)	2016	INCREMENTO 2016 S/ 2015 (%)
<b>SOLICITUDES</b>	<b>731.040</b>	<b>699.184</b>	<b>-4,4</b>	<b>707.261</b>	<b>1,2</b>
Prestación Contributiva	421.306	378.041	-10,3	385.853	2,1
Subsidio	248.331	251.640	1,3	259.030	2,9
Renta Activa de Inserción	42.826	42.186	-1,5	37.514	-11,1
Subsidio Eventuales Agrarios	18.577	19.003	2,3	17.800	-6,3
Programa de Activación para el Empleo	0	8.314		7.064	-15,0
<b>ALTAS</b>	<b>709.955</b>	<b>663.083</b>	<b>-6,6</b>	<b>669.141</b>	<b>0,9</b>
Prestación Contributiva	419.674	374.382	-10,8	372.838	-0,4
Subsidio	238.248	229.675	-3,6	238.028	3,6
Renta Activa de Inserción	40.991	41.835	2,1	41.793	-0,1
Subsidio Eventuales Agrarios	11.042	10.535	-4,6	10.969	4,1
Programa de Activación para el Empleo	0	6.656		5.513	-17,2
<b>PLAZO RECONOCIMIENTO</b>	<b>1,26</b>	<b>2,60</b>	<b>106,1</b>	<b>1,45</b>	<b>-44,3</b>
<b>BENEFICIARIOS</b>	<b>2.462.329</b>	<b>2.162.456</b>	<b>-12,2</b>	<b>1.990.843</b>	<b>-7,9</b>
Prestación Contributiva	981.802	812.261	-17,3	756.558	-6,9
Subsidio	1.078.188	965.054	-10,5	870.352	-9,8
Renta Activa Inserción	272.094	235.362	-13,5	223.859	-4,9
Subsidio Eventuales Agrarios	130.245	124.191	-4,6	119.311	-3,9
Programa de Activación para el Empleo	0	25.588		20.763	-18,9
<b>COBERTURAS (*)</b>					
Bruta	57,88	55,25	-4,6	55,66	0,7
<b>CALIDAD</b>					
% de protección Prest. Contributiva	42,10	39,85	-5,3	40,42	1,4
% de protección Prest. Asistenciales	57,90	60,15	3,9	59,58	-1,0
<b>GASTOS (Miles de Euros)</b>	<b>1.928.498</b>	<b>1.671.392</b>	<b>-13,3</b>	<b>1.531.373</b>	<b>-8,4</b>
Prestación Contributiva	1.257.312	1.045.755	-16,8	962.934	-7,9
Subsidio	500.309	457.448	-8,6	411.578	-10,0
Renta Activa de Inserción	113.907	101.800	-10,6	94.570	-7,1
Subsidio Eventuales Agrarios	56.970	54.769	-3,9	53.252	-2,8
Programa de Activación para el Empleo	0	11.620		9.039	-22,2
<b>GASTO MEDIO POR BENEFICIARIO, INCLUIDAS LAS COTIZACIONES A LA S.SOCIAL (euros/mes)</b>	<b>802,5</b>	<b>793,1</b>	<b>-1,2</b>	<b>789,8</b>	<b>-0,4</b>
<b>CUANTÍA MEDIA POR BENEFICIARIO PRESTACION CONTRIBUTIVA (euros/mes)</b>	<b>809,5</b>	<b>807,4</b>	<b>-0,3</b>	<b>810,6</b>	<b>0,4</b>

Fuente: Datos Provisionales del Servicio Público de Empleo Estatal

Notas:

Gastos contabilizados en el mes de diciembre y devengados en el mes de noviembre

Los gastos incluyen las cotizaciones a la Seguridad Social

Los gastos de subsidio por desempleo incluyen los de la Renta Agraria

En los gastos medios por beneficiario no se incluyen los gastos del subsidio para trabajadores eventuales agrarios

Las cuantías medias de prestación contributiva percibidas por beneficiario no incluyen las cotizaciones a la S. Social y corresponden a la cuantía bruta reconocida por mes (30 días de prestación)

La cuantía media de las prestaciones asistenciales (subsidijs, renta agraria, RAI y PAE), es del 80% del IPREM=

426,00 euros (14,20€ x 30 días)

Beneficiarios, altas y solicitudes del mes de noviembre.

En el % de protección no se incluyen los beneficiarios del subsidio para trabajadores eventuales agrarios. En prestación asistencial se incluye la RAI y PAE

(\*) Nuevo indicador de cobertura

SÍNTESIS DE DATOS NACIONALES DE PRESTACIONES DE DESEMPLEO

SOLICITUDES

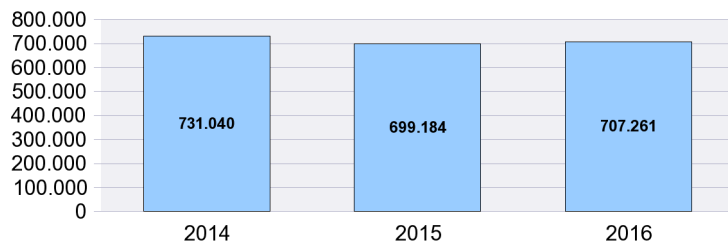

PLAZO RECONOCIMIENTO

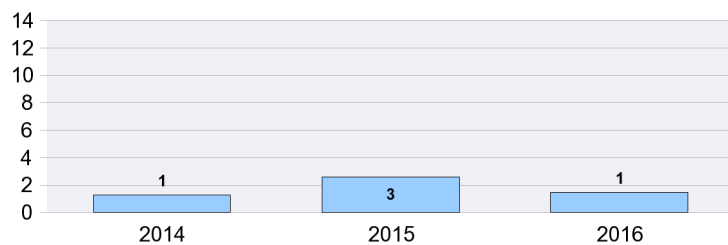

BENEFICIARIOS

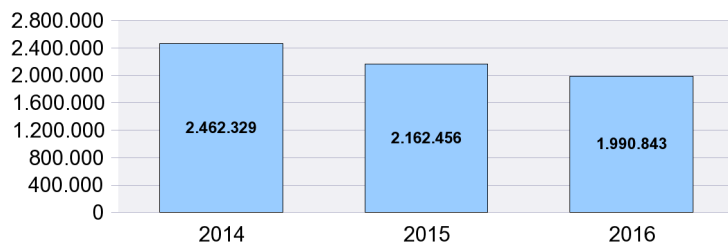

GASTOS

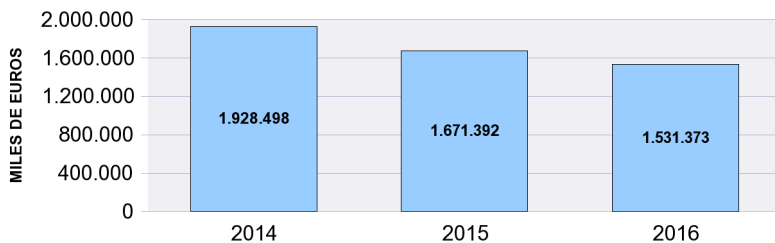

**SOLICITUDES, ALTAS Y PLAZO DE RECONOCIMIENTO POR PROVINCIAS**

Provincias	Solicitudes						Altas						Plazo Recon. (días)
	Prestacion Contributiva	Subsidio	Renta Activa de Inserción	Programa Activación Empleo	Subsidio Event. Agrarios	Total	Prestacion Contributiva	Subsidio	Renta Activa de Inserción	Programa Activación Empleo	Subsidio Event. Agrarios	Total	
ARABA/ALAVA	3.309	700	95	5		4.109	3.223	633	132	1		3.989	0,57
ALBACETE	2.877	3.098	494	93		6.562	2.726	2.985	537	80		6.328	0,87
ALICANTE/ALACAN	12.175	8.245	1.860	425		22.705	11.732	7.593	1.904	312		21.541	0,89
ALMERIA	5.002	4.461	767	213	399	10.842	4.625	3.985	705	165	229	9.709	3,54
AVILA	1.048	893	140	19		2.100	1.013	848	140	15		2.016	0,42
BADAJOS	6.241	8.069	977	216	1.673	17.176	5.930	7.523	1.104	151	1.138	15.846	1,47
BALEARS (ILLES)	28.450	19.357	415	35		48.257	26.818	17.329	409	15		44.571	1,44
BARCELONA	36.507	19.404	3.207	386		59.504	36.787	17.216	3.484	262		57.749	1,38
BURGOS	3.753	1.247	199	27		5.226	3.664	1.167	255	26		5.112	0,67
CACERES	3.340	4.171	467	87	1.056	9.121	3.118	3.750	538	51	554	8.011	1,22
CADIZ	10.557	12.946	1.819	547	1.435	27.304	9.881	12.147	2.246	443	911	25.628	1,74
CASTELLON/CAST	4.300	2.597	585	78		7.560	4.200	2.461	562	64		7.287	1,30
CIUDAD REAL	3.402	4.328	690	227		8.647	3.292	4.126	688	159		8.265	0,55
CORDOBA	6.766	7.453	914	229	2.079	17.441	6.334	6.920	1.139	182	1.574	16.149	1,72
CORUÑA A	7.558	4.607	730	81		12.976	7.488	4.331	914	74		12.807	0,65
CUENCA	1.179	1.049	168	58		2.454	1.151	1.003	227	20		2.401	1,04
GIRONA	7.369	4.527	447	44		12.387	7.169	4.297	445	34		11.945	0,79
GRANADA	6.648	8.240	1.049	242	1.767	17.946	6.379	7.559	1.148	191	1.126	16.403	1,07
GUADALAJARA	1.802	1.253	151	27		3.233	1.708	1.172	148	23		3.051	0,39
GIPUZKOA	5.950	1.715	155	3		7.823	5.772	1.564	200	4		7.540	1,39
HUELVA	7.368	4.959	690	128	1.158	14.303	7.000	4.679	762	137	735	13.313	2,07
HUESCA	1.702	705	114	11		2.532	1.597	590	133	10		2.330	2,03
JAEN	4.739	6.726	738	133	3.036	15.372	4.492	6.118	779	126	1.488	13.003	0,94
LEON	2.936	2.029	268	47		5.280	2.789	1.897	381	29		5.096	0,96
LLEIDA	3.215	1.686	280	55		5.236	3.058	1.579	347	24		5.008	0,93
RIOJA LA	2.523	1.096	236	26		3.881	2.427	1.011	250	11		3.699	1,43
LUGO	2.154	1.350	195	23		3.722	2.093	1.323	261	18		3.695	0,74
MADRID	35.977	16.169	3.170	330		55.646	34.369	14.135	3.099	263		51.866	3,17
MALAGA	13.923	11.694	1.675	391	1.253	28.936	13.203	10.841	1.981	363	717	27.105	1,48
MURCIA	28.640	9.642	1.403	322		40.007	28.119	9.130	1.500	249		38.998	1,75
NAVARRA	6.209	1.952	207	10		8.378	5.998	1.820	265	4		8.087	0,81
OURENSE	1.706	1.309	203	24		3.242	1.591	1.295	212	17		3.115	0,68
ASTURIAS	7.502	3.913	670	69		12.154	7.526	3.801	817	47		12.191	0,43
PALENCIA	1.282	645	132	8		2.067	1.202	576	159	6		1.943	0,36
PALMAS LAS	7.921	6.942	1.371	282		16.516	7.368	6.235	1.551	282		15.436	0,99
PONTEVEDRA	8.959	5.995	749	135		15.838	8.869	5.874	977	101		15.821	0,58
SALAMANCA	1.996	1.724	239	22		3.981	1.958	1.674	351	32		4.015	0,84
STA. CRUZ DE TEN	8.598	6.960	1.377	276		17.211	9.063	6.537	1.452	245		17.297	3,02
CANTABRIA	5.244	3.265	364	36		8.909	5.232	3.235	465	12		8.944	1,15
SEGOVIA	1.211	662	103	3		1.979	1.137	609	107	4		1.857	0,46
SEVILLA	13.202	19.070	2.513	720	3.944	39.449	12.169	16.681	2.778	499	2.497	34.624	1,50
SORIA	707	385	32	7		1.131	662	350	35	7		1.054	0,45
TARRAGONA	8.063	5.433	622	99		14.217	7.880	5.067	580	56		13.583	0,69
TERUEL	936	488	70	15		1.509	911	458	90	5		1.464	0,57
TOLEDO	4.634	4.964	778	170		10.546	4.459	4.668	886	164		10.177	1,51
VALENCIA	17.058	11.340	2.273	426		31.097	16.522	10.328	2.584	346		29.780	0,98
VALLADOLID	3.262	1.920	304	46		5.532	3.178	1.758	445	25		5.406	1,08
BIZKAIA	9.299	2.664	382	9		12.354	8.948	2.536	482	3		11.969	0,93
ZAMORA	932	922	156	20		2.030	906	874	195	9		1.984	0,31
ZARAGOZA	15.314	3.163	654	72		19.203	14.691	2.848	758	40		18.337	0,88
CEUTA	189	592	137	79		997	194	559	109	79		941	0,93
MELILLA	219	306	80	28		633	217	333	77	28		655	3,01
<b>TOTAL</b>	<b>385.853</b>	<b>259.030</b>	<b>37.514</b>	<b>7.064</b>	<b>17.800</b>	<b>707.261</b>	<b>372.838</b>	<b>238.028</b>	<b>41.793</b>	<b>5.513</b>	<b>10.969</b>	<b>669.141</b>	<b>1,45</b>

Solicitudes, altas y plazo de reconocimiento del mes de noviembre.

**PLAZO DE RECONOCIMIENTO**

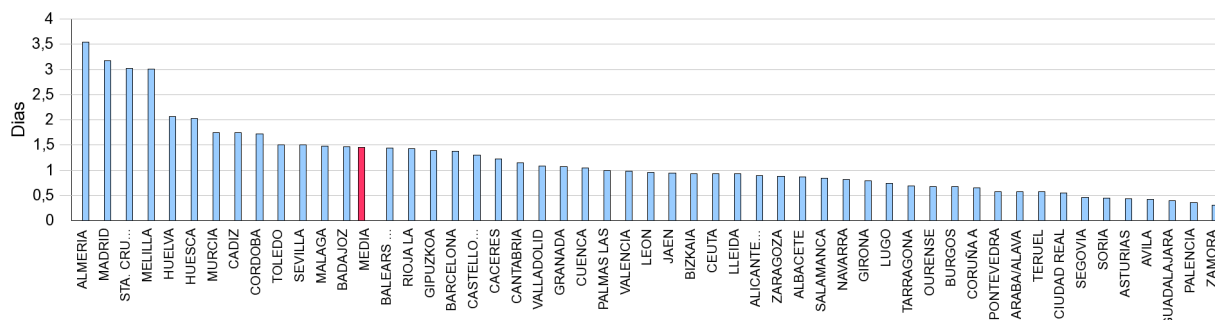

**SOLICITUDES, ALTAS Y PLAZO DE RECONOCIMIENTO POR COMUNIDADES AUTÓNOMAS**

Comunidades Autónomas	Solicitudes						Altas						Plazo Recon. (días)
	Prestacion Contributiva	Subsidio	Renta Activa Inserción	Programa Activación Empleo	Subsidio Event. Agrarios	Total	Prestacion Contributiva	Subsidio	Renta Activa Inserción	Programa Activación Empleo	Subsidio Event. Agrarios	Total	
ANDALUCIA	68.205	75.549	10.165	2.603	15.071	171.593	64.083	68.930	11.538	2.106	9.277	155.934	1,66
ARAGON	17.952	4.356	838	98		23.244	17.199	3.896	981	55		22.131	1,06
PRINCIPADO DE A	7.502	3.913	670	69		12.154	7.526	3.801	817	47		12.191	0,43
ILLES BALEARS	28.450	19.357	415	35		48.257	26.818	17.329	409	15		44.571	1,44
CANARIAS	16.519	13.902	2.748	558		33.727	16.431	12.772	3.003	527		32.733	2,00
CANTABRIA	5.244	3.265	364	36		8.909	5.232	3.235	465	12		8.944	1,15
CASTILLA-LA MAN	13.894	14.692	2.281	575		31.442	13.336	13.954	2.486	446		30.222	0,93
CASTILLA Y LEON	17.127	10.427	1.573	199		29.326	16.509	9.753	2.068	153		28.483	0,74
CATALUÑA	55.154	31.050	4.556	584		91.344	54.894	28.159	4.856	376		88.285	1,16
COM. VALENCIAN/	33.533	22.182	4.718	929		61.362	32.454	20.382	5.050	722		58.608	0,98
EXTREMADURA	9.581	12.240	1.444	303	2.729	26.297	9.048	11.273	1.642	202	1.692	23.857	1,38
GALICIA	20.377	13.261	1.877	263		35.778	20.041	12.823	2.364	210		35.438	0,64
COM. DE MADRID	35.977	16.169	3.170	330		55.646	34.369	14.135	3.099	263		51.866	3,17
REGION DE MURC	28.640	9.642	1.403	322		40.007	28.119	9.130	1.500	249		38.998	1,75
COM. FORAL DE N	6.209	1.952	207	10		8.378	5.998	1.820	265	4		8.087	0,81
PAIS VASCO	18.558	5.079	632	17		24.286	17.943	4.733	814	8		23.498	1,02
LA RIOJA	2.523	1.096	236	26		3.881	2.427	1.011	250	11		3.699	1,43
CEUTA	189	592	137	79		997	194	559	109	79		941	0,93
MELILLA	219	306	80	28		633	217	333	77	28		655	3,01
<b>TOTAL</b>	<b>385.853</b>	<b>259.030</b>	<b>37.514</b>	<b>7.064</b>	<b>17.800</b>	<b>707.261</b>	<b>372.838</b>	<b>238.028</b>	<b>41.793</b>	<b>5.513</b>	<b>10.969</b>	<b>669.141</b>	<b>1,45</b>

**Notas informativas:**

Solicitudes y altas del mes de noviembre.

El dato de solicitudes indica el número de expedientes de prestaciones recibidos.

El dato de altas indica el número de expedientes reconocidos, tanto inicialmente como por reanudación de las prestaciones, sin incluir las altas tras las prórrogas del subsidio y en el caso de RAI, indica el dato de participantes en el programa

El plazo de reconocimiento indica el número de días que median entre la fecha de solicitud y la fecha de resolución.

**SOLICITUDES**

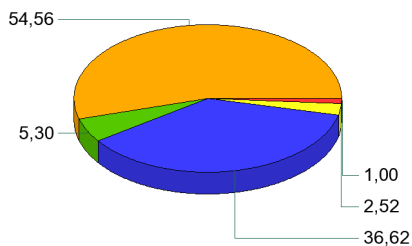

**ALTAS**

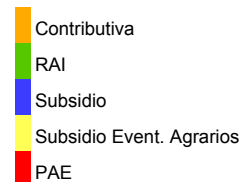
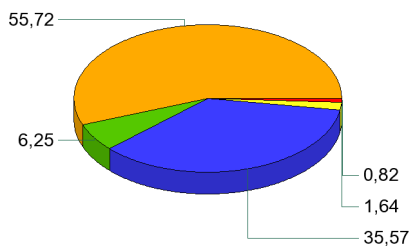

**PLAZO DE RECONOCIMIENTO**

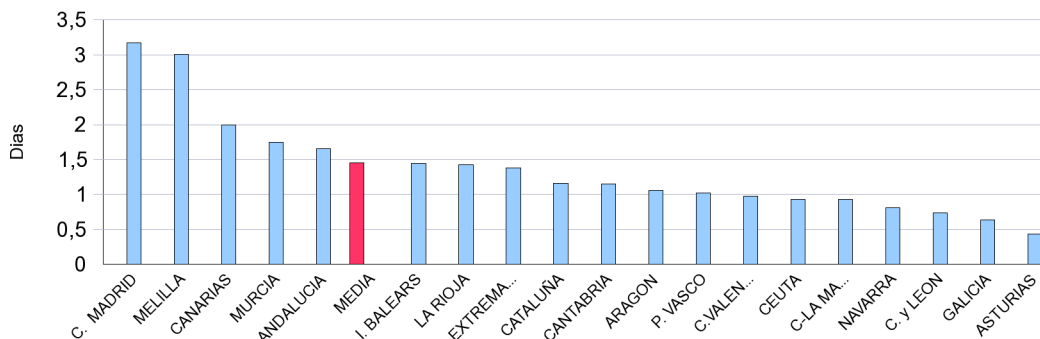

**BENEFICIARIOS DE PRESTACIONES POR DESEMPLEO POR PROVINCIAS**

Provincias	Beneficiarios					Total
	Prestación Contributiva	Subsidio	Renta Activa de Inserción	Programa Activación Empleo	Subsidio Eventuales Agrarios	
ARABA/ALAVA	4.180	2.957	489	5		7.631
ALBACETE	6.506	8.809	2.717	316		18.348
ALICANTE/ALACANT	28.553	36.209	12.840	1.242		78.844
ALMERIA	11.055	16.083	4.386	551	3.063	35.138
AVILA	2.238	2.950	758	52		5.998
BADAJOS	12.046	25.846	5.078	541	9.890	53.401
BALEARS (ILLES)	37.585	29.824	2.245	90		69.744
BARCELONA	88.227	76.923	17.562	886		183.598
BURGOS	5.423	4.986	1.119	72		11.600
CACERES	7.416	13.871	2.532	199	5.593	29.611
CADIZ	20.496	38.622	12.141	1.741	8.522	81.522
CASTELLON/CASTELLO	8.513	9.977	2.991	248		21.729
CIUDAD REAL	7.730	12.965	4.093	626		25.414
CORDOBA	10.720	30.014	5.315	666	19.455	66.170
CORUÑA A	16.766	16.346	4.128	234		37.474
CUENCA	2.931	3.737	1.074	104		7.846
GIRONA	15.906	14.555	2.319	106		32.886
GRANADA	13.812	30.670	6.567	776	11.916	63.741
GUADALAJARA	4.086	3.946	862	84		8.978
GIPUZKOA	8.960	5.825	803	14		15.602
HUELVA	12.696	19.553	3.907	469	8.777	45.402
HUESCA	3.664	2.242	480	35		6.421
JAEN	8.554	25.233	4.013	479	16.327	54.606
LEON	7.293	7.446	1.717	95		16.551
LLEIDA	7.700	5.847	1.358	82		14.987
RIOJA LA	4.791	3.556	1.010	50		9.407
LUGO	4.473	4.715	1.140	60		10.388
MADRID	103.145	65.438	17.580	786		186.949
MALAGA	28.194	40.319	11.337	1.281	8.196	89.327
MURCIA	25.221	22.100	8.999	945		57.265
NAVARRA	9.219	6.732	1.318	20		17.289
OURENSE	4.143	5.623	1.235	87		11.088
ASTURIAS	16.017	15.356	4.046	153		35.572
PALENCIA	2.526	2.148	473	24		5.171
PALMAS LAS	19.869	24.619	9.347	1.072		54.907
PONTEVEDRA	15.153	18.946	4.678	332		39.109
SALAMANCA	4.638	5.768	1.483	114		12.003
STA. CRUZ DE TENERIFE	17.969	24.650	8.630	903		52.152
CANTABRIA	9.434	8.919	2.014	70		20.437
SEGOVIA	2.000	1.752	414	20		4.186
SEVILLA	29.343	61.365	15.171	2.148	27.572	135.599
SORIA	1.281	1.012	192	9		2.494
TARRAGONA	16.040	16.018	3.578	212		35.848
TERUEL	2.028	1.582	359	22		3.991
TOLEDO	10.343	15.891	4.805	601		31.640
VALENCIA	36.892	43.825	15.802	1.407		97.926
VALLADOLID	7.330	6.132	1.761	94		15.317
BIZKAIA	15.169	10.691	1.889	19		27.768
ZAMORA	2.308	3.061	763	53		6.185
ZARAGOZA	14.421	10.672	2.985	137		28.215
CEUTA	799	2.395	766	286		4.246
MELILLA	756	1.631	590	145		3.122
<b>TOTAL</b>	<b>756.558</b>	<b>870.352</b>	<b>223.859</b>	<b>20.763</b>	<b>119.311</b>	<b>1.990.843</b>

El dato de beneficiarios corresponde a los que están de alta el último día del mes de noviembre.

El dato de subsidio incluye también a los beneficiarios de la Renta Agraria en las CC.AA de Andalucía y Extremadura.



**BENEFICIARIOS DE PRESTACIONES POR DESEMPLEO POR CC.AA.**

Comunidades Autónomas	Beneficiarios					Total
	Prestación Contributiva	Subsidio	Renta Activa de Inserción	Programa Activación Empleo	Subsidio Eventuales Agrarios	
ANDALUCIA	134.870	261.859	62.837	8.111	103.828	571.505
ARAGON	20.113	14.496	3.824	194		38.627
PRINCIPADO DE ASTURIAS	16.017	15.356	4.046	153		35.572
ILLES BALEARS	37.585	29.824	2.245	90		69.744
CANARIAS	37.838	49.269	17.977	1.975		107.059
CANTABRIA	9.434	8.919	2.014	70		20.437
CASTILLA-LA MANCHA	31.596	45.348	13.551	1.731		92.226
CASTILLA Y LEON	35.037	35.255	8.680	533		79.505
CATALUÑA	127.873	113.343	24.817	1.286		267.319
COM. VALENCIANA	73.958	90.011	31.633	2.897		198.499
EXTREMADURA	19.462	39.717	7.610	740	15.483	83.012
GALICIA	40.535	45.630	11.181	713		98.059
COM. DE MADRID	103.145	65.438	17.580	786		186.949
REGION DE MURCIA	25.221	22.100	8.999	945		57.265
COM. FORAL DE NAVARRA	9.219	6.732	1.318	20		17.289
PAIS VASCO	28.309	19.473	3.181	38		51.001
LA RIOJA	4.791	3.556	1.010	50		9.407
CEUTA	799	2.395	766	286		4.246
MELILLA	756	1.631	590	145		3.122
<b>TOTAL</b>	<b>756.558</b>	<b>870.352</b>	<b>223.859</b>	<b>20.763</b>	<b>119.311</b>	<b>1.990.843</b>

El dato de beneficiarios corresponde a los que están de alta el último día del mes de noviembre.

El dato de subsidio incluye también a los beneficiarios de la Renta Agraria en las CC.AA de Andalucía y Extremadura.

**DISTRIBUCIÓN DE BENEFICIARIOS**

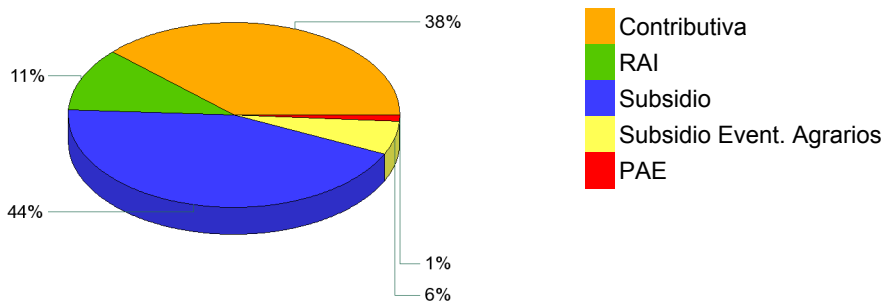

**GASTOS DE PRESTACIONES POR DESEMPLEO POR PROVINCIAS**

PROVINCIAS	Gasto de Prestaciones (miles de euros)						Cuantía media prestación contributiva percibida por beneficiario (euros/mes)
	Total	Prestacion Contributiva	Subsidio Desempleo	Renta Activa Inserción	Programa Activación Empleo	Subsidio Eventuales Agrarios	
ARABA/ALAVA	8.065	6.342	1.504	217	2		868,3
ALBACETE	12.680	7.347	4.068	1.132	132		756,4
ALICANTE/ALACANT	56.115	32.587	17.602	5.378	548		755,5
ALMERIA	24.678	13.312	7.790	1.919	246	1.410	767,1
AVILA	4.313	2.554	1.418	317	24		742,7
BADAJOS	31.503	13.245	11.469	2.130	246	4.412	695,7
BALEARS (ILLES)	59.162	44.552	13.598	971	42		939,7
BARCELONA	168.970	122.963	38.314	7.318	375		862,5
BURGOS	10.460	7.455	2.511	462	31		831,5
CACERES	17.167	7.438	6.126	1.045	88	2.469	669,9
CADIZ	50.832	23.795	17.396	5.132	764	3.745	775,3
CASTELLON/CASTELL	17.234	10.769	5.038	1.314	114		794,1
CIUDAD REAL	16.917	8.917	6.012	1.720	269		752,9
CORDOBA	37.157	12.643	13.174	2.263	295	8.781	753,9
CORUÑA A	31.421	21.404	8.180	1.733	104		794,3
CUENCA	5.406	3.151	1.758	450	46		698,2
GIRONA	27.113	19.253	6.852	964	44		826,0
GRANADA	38.637	16.158	13.756	2.772	345	5.607	793,8
GUADALAJARA	7.766	5.471	1.882	377	37		821,8
GIPUZKOA	16.807	13.425	3.033	342	7		875,5
HUELVA	28.281	13.548	9.006	1.657	201	3.869	774,2
HUESCA	6.219	4.861	1.132	212	15		815,1
JAEN	30.549	10.288	11.039	1.712	219	7.292	782,1
LEON	13.573	9.234	3.570	725	44		801,2
LLEIDA	12.763	9.332	2.821	572	38		783,1
RIOJA LA	8.674	6.413	1.814	425	22		834,6
LUGO	7.947	5.107	2.328	485	27		732,9
MADRID	189.001	148.451	32.679	7.525	346		847,7
MALAGA	60.801	33.431	18.288	4.778	541	3.763	785,8
MURCIA	45.602	30.798	10.584	3.817	403		783,2
NAVARRA	17.208	13.280	3.361	557	10		886,3
OURENSE	8.068	4.655	2.852	524	37		721,9
ASTURIAS	29.296	19.971	7.533	1.724	69		765,9
PALENCIA	4.502	3.240	1.052	198	12		834,3
PALMAS LAS	39.437	23.495	11.574	3.914	454		784,9
PONTEVEDRA	30.454	19.152	9.222	1.933	148		791,8
SALAMANCA	8.972	5.567	2.733	623	50		755,4
STA. CRUZ DE TENERI	36.546	20.681	11.790	3.688	387		744,2
CANTABRIA	16.356	11.216	4.260	846	33		764,3
SEGOVIA	3.474	2.413	874	179	8		758,4
SEVILLA	81.447	35.503	26.718	6.404	917	11.904	770,6
SORIA	2.137	1.553	493	88	4		814,5
TARRAGONA	28.837	19.693	7.568	1.489	88		833,6
TERUEL	3.374	2.436	772	157	9		797,3
TOLEDO	22.661	12.737	7.619	2.037	268		759,1
VALENCIA	76.324	47.511	21.547	6.654	612		804,5
VALLADOLID	13.484	9.712	2.978	752	41		805,6
BIZKAIA	28.387	22.119	5.458	802	8		855,6
ZAMORA	4.454	2.654	1.459	318	23		756,1
ZARAGOZA	25.793	19.196	5.287	1.249	61		819,5
CEUTA	2.329	938	949	321	121		765,0
MELILLA	2.019	971	739	247	62		758,1
<b>TOTAL NACIONAL</b>	<b>1.531.373</b>	<b>962.934</b>	<b>411.578</b>	<b>94.570</b>	<b>9.039</b>	<b>53.252</b>	<b>810,6</b>

Fuente: Datos provisionales del Servicio Público de Empleo Estatal

Notas:

Gastos contabilizados en el mes de diciembre y devengados en el mes de noviembre.

Los gastos incluyen las cotizaciones a la Seguridad Social

Los gastos de subsidio por desempleo incluyen los de Renta Agraria

Las cuantías medias de prestación contributiva percibidas por beneficiario no incluyen las cotizaciones a la S.Social y corresponden a la cuantía bruta reconocida por mes (30 días de prestación)

La cuantía media de las prestaciones asistenciales (subsidijs, renta agraria, RAI y PAE), es del 80% del IPREM=426,00 (14,20 € x 30 días)

**CUANTÍA MEDIA PRESTACIÓN CONTRIBUTIVA POR BENEFICIARIO**

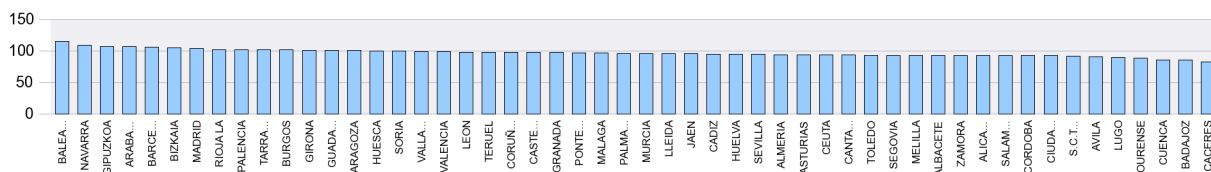

Notas: Valores nacionales = Índice 100

**GASTOS DE PRESTACIONES POR DESEMPLEO CC.AA.**

CC.AA.	Gasto de Prestaciones (miles de euros)						Cuantía media prestación contributiva percibida por beneficiario (euros/mes)
	Total	Prestación Contributiva	Subsidio	Renta Activa de Inserción	Programa Activación Empleo	Subsidio Eventuales Agrarios	
ANDALUCIA	352.381	158.677	117.167	26.637	3.529	46.371	776,3
ARAGON	35.386	26.492	7.191	1.617	86		816,5
PRINCIPADO DE ASTURIAS	29.296	19.971	7.533	1.724	69		765,9
ILLES BALEARS	59.162	44.552	13.598	971	42		939,7
CANARIAS	75.983	44.177	23.364	7.602	841		765,6
CANTABRIA	16.356	11.216	4.260	846	33		764,3
CASTILLA-LA MANCHA	65.429	37.623	21.339	5.716	752		759,5
CASTILLA Y LEON	65.369	44.383	17.087	3.662	236		794,5
CATALUÑA	237.683	171.241	55.554	10.344	545		849,6
COM. VALENCIANA	149.674	90.866	44.187	13.346	1.274		784,4
EXTREMADURA	48.670	20.683	17.596	3.175	334	6.882	685,9
GALICIA	77.891	50.317	22.582	4.675	316		779,2
COM. DE MADRID	189.001	148.451	32.679	7.525	346		847,7
REGION DE MURCIA	45.602	30.798	10.584	3.817	403		783,2
COM. FORAL DE NAVARRA	17.208	13.280	3.361	557	10		886,3
PAIS VASCO	53.259	41.885	9.995	1.361	17		863,8
LA RIOJA	8.674	6.413	1.814	425	22		834,6
CEUTA	2.329	938	949	321	121		765,0
MELILLA	2.019	971	739	247	62		758,1
<b>TOTAL NACIONAL</b>	<b>1.531.373</b>	<b>962.934</b>	<b>411.578</b>	<b>94.570</b>	<b>9.039</b>	<b>53.252</b>	<b>810,6</b>

Fuente: Datos provisionales del Servicio Público de Empleo Estatal

Notas:

Gastos contabilizados en el mes de diciembre y devengados en el mes de noviembre.

Los gastos incluyen las cotizaciones a la Seguridad Social

Los gastos de subsidio por desempleo incluyen los de Renta Agraria

Las cuantías medias de prestación contributiva percibidas por beneficiario no incluyen las cotizaciones a la S.Social y corresponden a la cuantía bruta reconocida por mes (30 días de prestación).

La cuantía media de las prestaciones asistenciales (subsidijs, renta agraria, RAI y PAE), es del 80% del IPREM=426,00 euros (14,20 € x 30 días)

**DISTRIBUCIÓN DE GASTOS DE PRESTACIONES DE DESEMPLEO**

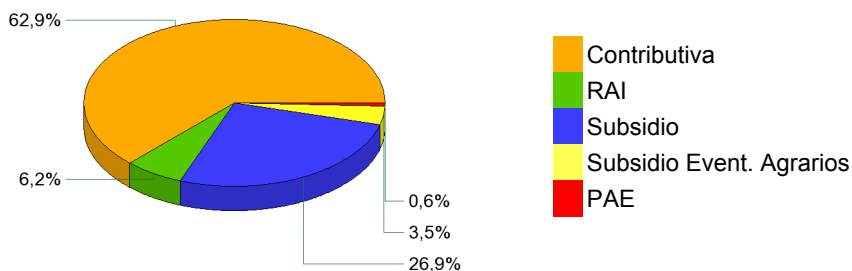

**CUANTÍA MEDIA PRESTACIÓN CONTRIBUTIVA POR BENEFICIARIO**

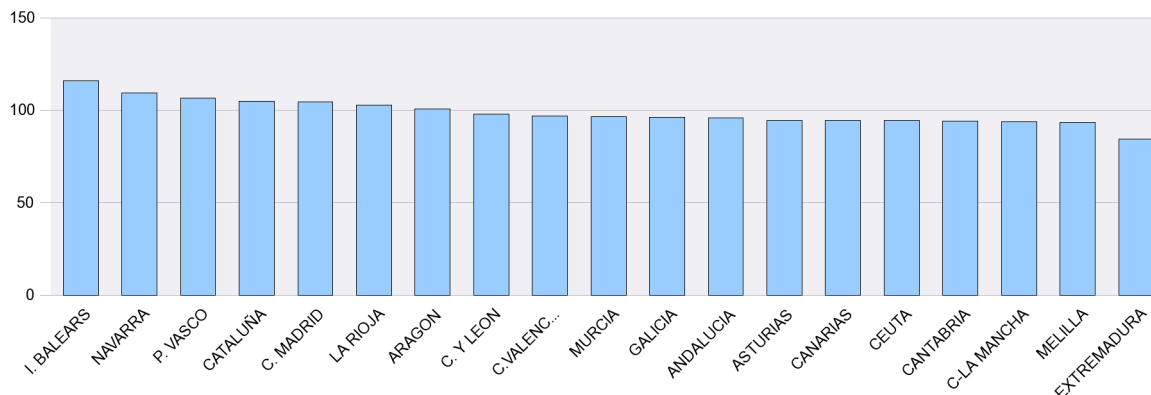

Notas: Valores nacionales = Índice 100

**SÍNTESIS DE DATOS NACIONALES DE BENEFICIARIOS DE PRESTACIONES POR DESEMPLEO EXTRANJEROS**

	2014	2015	INCREMENTO 2015 S/ 2014 (%)	2016	INCREMENTO 2016 S/ 2015 (%)
<b>Nº DE BENEFICIARIOS</b>	<b>241.219</b>	<b>210.319</b>	<b>-12,8</b>	<b>196.687</b>	<b>-6,5</b>
Prestación Contributiva	108.082	96.308	-10,9	95.778	-0,6
Subsidio	102.737	84.844	-17,4	73.698	-13,1
Renta Activa de Inserción	27.330	22.676	-17,0	21.171	-6,6
Subsidio Eventuales Agrarios	3.070	3.471	13,1	4.020	15,8
Programa de Activación para el Empleo	0	3.020		2.020	-33,1
<b>ENTORNO COMUNITARIO</b>	<b>100.771</b>	<b>89.821</b>	<b>-10,9</b>	<b>85.742</b>	<b>-4,5</b>
<b>ENTORNO NO COMUNITARIO</b>	<b>140.448</b>	<b>120.498</b>	<b>-14,2</b>	<b>110.945</b>	<b>-7,9</b>
<b>% SOBRE TOTAL BENEFICIARIOS</b>	<b>9,80</b>	<b>9,73</b>	<b>-0,7</b>	<b>9,88</b>	<b>1,6</b>
Prestación Contributiva	11,01	11,86	7,7	12,66	6,8
Subsidio	9,53	8,79	-7,7	8,47	-3,7
Renta Activa de Inserción	10,04	9,63	-4,1	9,46	-1,8
Subsidio Eventuales Agrarios	2,36	2,79	18,6	3,37	20,6
Programa de Activación para el Empleo	0,00	11,80		9,73	-17,6
<b>% BENEFICIARIOS s/DEMANDANTES DE EMPLEO EXTRANJEROS</b>	<b>35,25</b>	<b>32,97</b>	<b>-6,46</b>	<b>33,53</b>	<b>1,70</b>
<b>GASTO (Miles de Euros) (1)</b>	<b>159.141</b>	<b>139.100</b>	<b>-12,6</b>	<b>133.233</b>	<b>-4,2</b>
Prestación Contributiva	103.737	91.740	-11,6	91.023	-0,8
Subsidio	43.587	36.221	-16,9	31.691	-12,5
Renta Activa de Inserción	10.451	8.491	-18,8	7.968	-6,2
Subsidio Eventuales Agrarios	1.366	1.560	14,2	1.831	17,4
Programa de Activación para el Empleo	0	1.088		720	-33,8
<b>% S/ GASTO TOTAL PRESTACIONES</b>	<b>8,3</b>	<b>8,3</b>	<b>0,0</b>	<b>8,7</b>	<b>4,8</b>

(1) Datos estimados.

Fuente: Datos provisionales del Servicio Público de Empleo Estatal correspondiente al mes de noviembre de cada año.

Notas:

En el entorno comunitario se incluyen los países de la UE, inclusive los de régimen transitorio, los del Espacio Económico Europeo (Liechtenstein, Islandia y Noruega) y la Confederación Suiza.

SÍNTESIS DE DATOS NACIONALES DE BENEFICIARIOS DE PRESTACIONES POR DESEMPLEO EXTRANJEROS

Nº DE BENEFICIARIOS

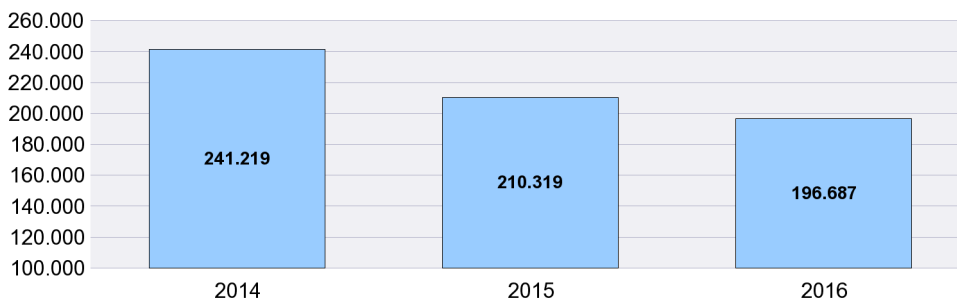

% s/ TOTAL BENEFICIARIOS

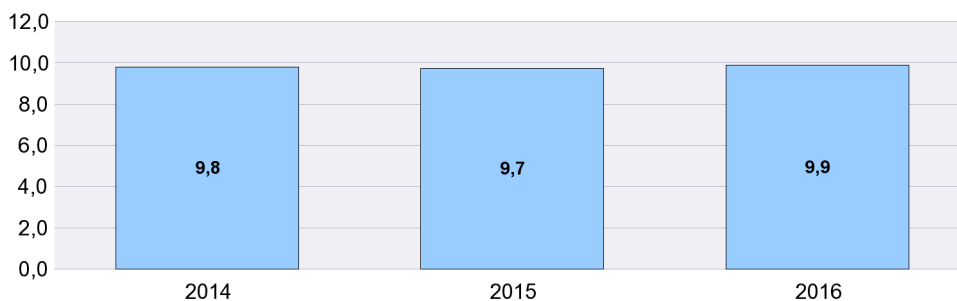

% BENEFICIARIOS s/ DEMANDANTES EMPLEO EXTRANJEROS

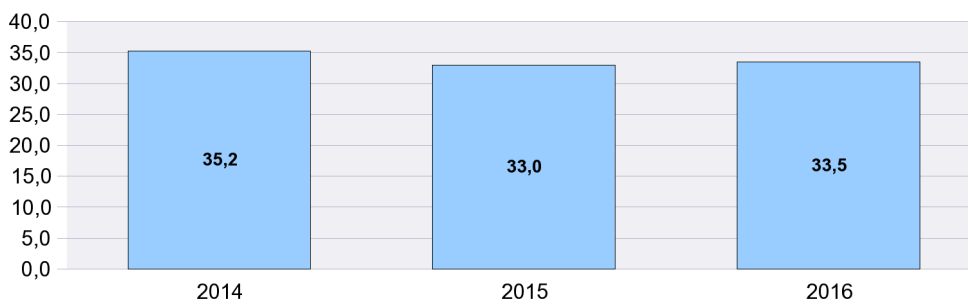

SÍNTESIS DE DATOS NACIONALES DE BENEFICIARIOS DE PRESTACIONES POR DESEMPLEO EXTRANJEROS

EVOLUCIÓN DEL GASTO DE BENEFICIARIOS EXTRANJEROS

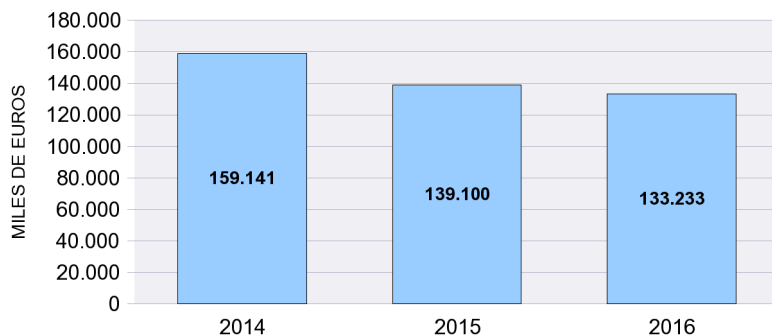

DISTRIBUCIÓN DEL GASTO DE BENEFICIARIOS EXTRANJEROS POR TIPO DE PRESTACIÓN (%)

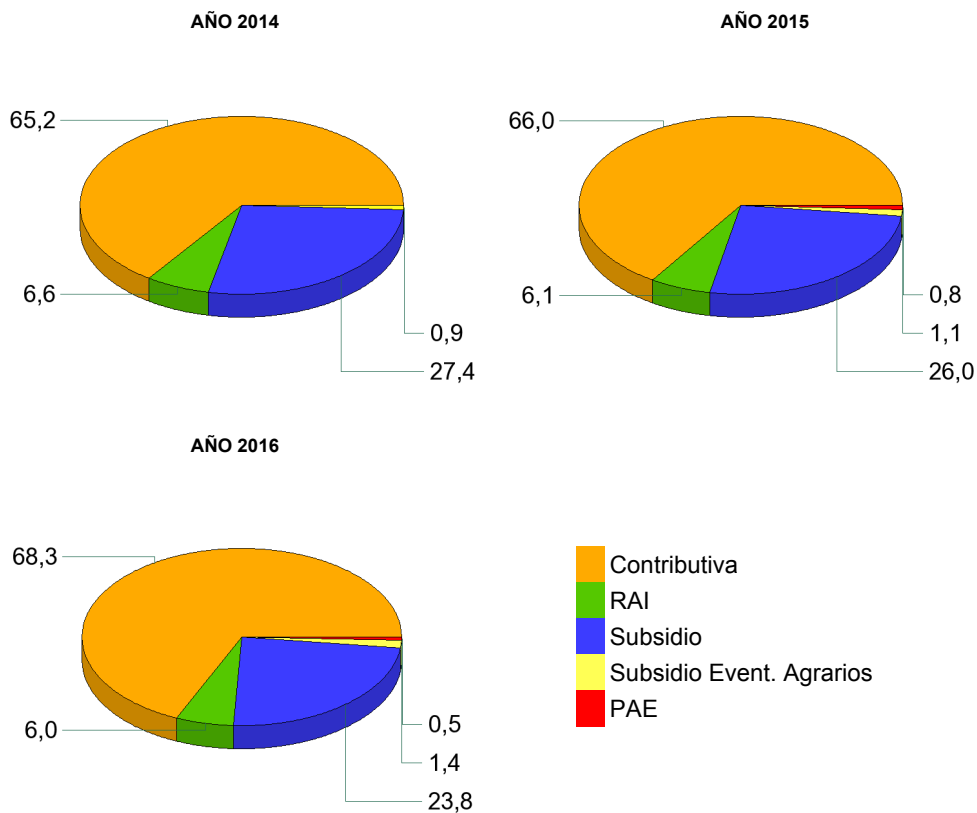

EVOLUCIÓN % GASTO BENEFICIARIOS EXTRANJEROS s/GASTO TOTAL EN PRESTACIONES

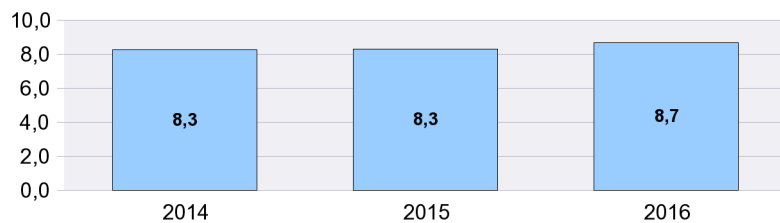

## DISTRIBUCIÓN DE LOS BENEFICIARIOS EXTRANJEROS POR PROVINCIAS

	Beneficiarios extranjeros			%
	Total	Países comunitarios	Países no comunitarios	
ARABA/ALAVA	791	143	648	0,40
ALBACETE	1.336	672	664	0,68
ALICANTE/ALACANT	9.877	4.511	5.366	5,02
ALMERIA	7.179	2.617	4.562	3,65
AVILA	535	286	249	0,27
BADAJOS	875	552	323	0,44
BALEARS (ILLES)	14.692	7.558	7.134	7,47
BARCELONA	24.486	6.136	18.350	12,45
BURGOS	1.523	1.120	403	0,77
CACERES	1.472	278	1.194	0,75
CADIZ	1.747	726	1.021	0,89
CASTELLON/CASTELLO	4.904	3.530	1.374	2,49
CIUDAD REAL	2.234	1.468	766	1,14
CORDOBA	977	460	517	0,50
CORUÑA A	1.068	395	673	0,54
CUENCA	1.269	845	424	0,65
GIRONA	8.206	2.457	5.749	4,17
GRANADA	2.671	1.130	1.541	1,36
GUADALAJARA	1.600	951	649	0,81
GIPUZKOA	1.361	412	949	0,69
HUELVA	4.742	2.971	1.771	2,41
HUESCA	1.508	984	524	0,77
JAEN	926	222	704	0,47
LEON	894	474	420	0,45
LLEIDA	5.661	2.631	3.030	2,88
RIOJA LA	1.545	751	794	0,79
LUGO	616	292	324	0,31
MADRID	26.758	12.825	13.933	13,60
MALAGA	6.776	2.954	3.822	3,45
MURCIA	8.332	1.618	6.714	4,24
NAVARRA	1.888	807	1.081	0,96
OURENSE	539	349	190	0,27
ASTURIAS	1.616	779	837	0,82
PALENCIA	282	134	148	0,14
PALMAS LAS	4.257	1.782	2.475	2,16
PONTEVEDRA	1.423	607	816	0,72
SALAMANCA	518	240	278	0,26
STA. CRUZ DE TENERIFE	3.840	1.960	1.880	1,95
CANTABRIA	1.279	495	784	0,65
SEGOVIA	944	702	242	0,48
SEVILLA	2.717	1.137	1.580	1,38
SORIA	388	218	170	0,20
TARRAGONA	7.643	2.932	4.711	3,89
TERUEL	764	479	285	0,39
TOLEDO	3.305	1.786	1.519	1,68
VALENCIA	9.266	4.680	4.586	4,71
VALLADOLID	1.246	888	358	0,63
BIZKAIA	1.617	452	1.165	0,82
ZAMORA	353	256	97	0,18
ZARAGOZA	5.115	3.076	2.039	2,60
CEUTA	472	8	464	0,24
MELILLA	654	6	648	0,33
<b>TOTAL NACIONAL</b>	<b>196.687</b>	<b>85.742</b>	<b>110.945</b>	<b>100,00</b>

**DISTRIBUCIÓN DE LOS BENEFICIARIOS EXTRANJEROS POR COMUNIDADES AUTÓNOMAS**

	TOTAL					COMUNITARIOS					NO COMUNITARIOS							
	Prestaciones R.D.Leg 1/94		Subs. Event. Agr.	RAI	PAE	Total	Prestaciones R.D.Leg 1/94		Subs. Event. Agr.	RAI	PAE	Total	Prestaciones R.D.Leg 1/94		Subs. Event. Agr.	RAI	PAE	Total
	Contrib.	Subsidio					Contrib.	Subsidio					Contrib.	Subsidio				
ANDALUCIA	12.576	8.264	3.066	3.368	461	27.735	6.338	3.764	694	1.298	123	12.217	6.238	4.500	2.372	2.070	338	15.518
ARAGON	4.036	2.600		714	37	7.387	2.540	1.648		332	19	4.539	1.496	952		382	18	2.848
PRINCIPADO DE A	725	693		187	11	1.616	357	347		71	4	779	368	346		116	7	837
ILLES BALEARS	7.999	6.368		315	10	14.692	4.235	3.195		125	3	7.558	3.764	3.173		190	7	7.134
CANARIAS	4.260	2.826		945	66	8.097	2.147	1.191		380	24	3.742	2.113	1.635		565	42	4.355
CANTABRIA	593	549		131	6	1.279	247	208		38	2	495	346	341		93	4	784
CASTILLA-LA MAN	3.858	4.402		1.255	229	9.744	2.419	2.490		688	125	5.722	1.439	1.912		567	104	4.022
CASTILLA Y LEON	3.031	2.739		822	91	6.683	2.010	1.800		454	54	4.318	1.021	939		368	37	2.365
CATALUÑA	23.559	17.755		4.362	320	45.996	8.460	4.858		786	52	14.156	15.099	12.897		3.576	268	31.840
COM. VALENCIAN	10.125	9.677		3.889	356	24.047	5.275	5.600		1.701	145	12.721	4.850	4.077		2.188	211	11.326
EXTREMADURA	571	586	954	217	19	2.347	321	326	52	118	13	830	250	260	902	99	6	1.517
GALICIA	1.552	1.564		491	39	3.646	748	683		202	10	1.643	804	881		289	29	2.003
COM. DE MADRID	13.680	10.401		2.527	150	26.758	6.599	5.213		959	54	12.825	7.081	5.188		1.568	96	13.933
REGION DE MURC	5.310	1.965		937	120	8.332	791	569		237	21	1.618	4.519	1.396		700	99	6.714
COM. FORAL DE N	972	742		170	4	1.888	427	321		56	3	807	545	421		114	1	1.081
PAIS VASCO	1.931	1.441		390	7	3.769	618	323		65	1	1.007	1.313	1.118		325	6	2.762
LA RIOJA	828	533		171	13	1.545	381	304		64	2	751	447	229		107	11	794
CEUTA	64	259		101	48	472	5	2		1		8	59	257		100	48	464
MELILLA	108	334		179	33	654	2	3			1	6	106	331		179	32	648
<b>TOTAL</b>	<b>95.778</b>	<b>73.698</b>	<b>4.020</b>	<b>21.171</b>	<b>2.020</b>	<b>196.687</b>	<b>43.920</b>	<b>32.845</b>	<b>746</b>	<b>7.575</b>	<b>656</b>	<b>85.742</b>	<b>51.858</b>	<b>40.853</b>	<b>3.274</b>	<b>13.596</b>	<b>1.364</b>	<b>110.945</b>

BENEFICIARIOS EXTRANJEROS COMUNITARIOS (%)

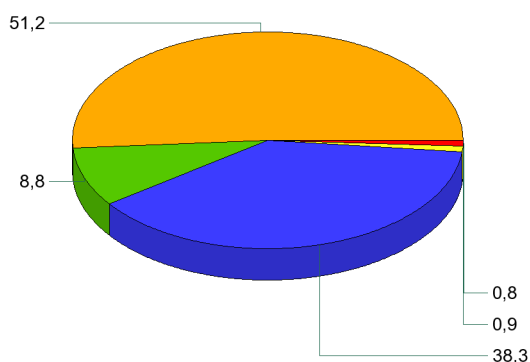

BENEFICIARIOS EXTRANJEROS NO COMUNITARIOS (%)

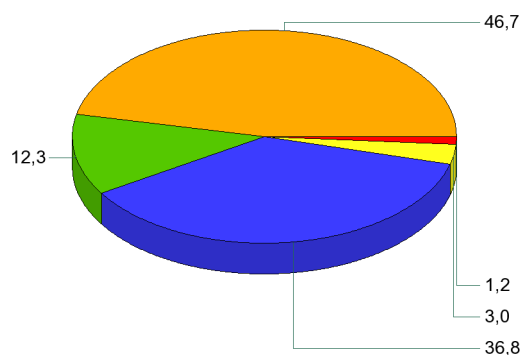

- Contributiva
- RAI
- Subsidio
- Subsidió Event. Agrarios
- PAE



NOVIEMBRE 2016

**RELACIÓN DE LOS 60 PAÍSES CON MAYOR PROPORCIÓN DE BENEFICIARIOS DE PRESTACIONES POR DESEMPLEO EXTRANJEROS DEL TOTAL DE PAÍSES**

	Beneficiarios extranjeros	% s/Total de beneficiarios extranjeros
RUMANIA	45.012	22,89
MARRUECOS	37.651	19,14
BULGARIA	10.151	5,16
ECUADOR	8.545	4,34
ITALIA	8.303	4,22
COLOMBIA	6.995	3,56
UCRANIA	4.806	2,44
PORTUGAL	4.273	2,17
SENEGAL	4.022	2,04
BOLIVIA	3.714	1,89
ARGENTINA	3.544	1,80
POLONIA	3.440	1,75
REINO UNIDO	3.333	1,69
ALEMANIA	2.875	1,46
DOMINICANA, REPÚBLICA	2.874	1,46
FRANCIA	2.708	1,38
PERU	2.617	1,33
RUSIA, FEDERACION DE	2.555	1,30
BRASIL	2.546	1,29
PAKISTAN	2.516	1,28
ARGELIA	2.234	1,14
CUBA	2.129	1,08
MALI	1.853	0,94
PARAGUAY	1.708	0,87
CHINA	1.620	0,82
NIGERIA	1.579	0,80
VENEZUELA	1.547	0,79
URUGUAY	1.524	0,77
GAMBIA	1.402	0,71
INDIA	1.139	0,58
CHILE	1.101	0,56
LITUANIA	1.069	0,54
GHANA	987	0,50
HOLANDA (PAISES BAJOS)	896	0,46
FILIPINAS	881	0,45
MOLDAVIA, REPÚBLICA DE	844	0,43
HONDURAS	701	0,36
MAURITANIA	699	0,36
ARMENIA	673	0,34
BELGICA	642	0,33
GUINEA	634	0,32
GEORGIA	484	0,25
ESLOVAQUIA	478	0,24
CHECA, REPÚBLICA	464	0,24
HUNGRIA	456	0,23
MÉJICO	382	0,19
BANGLADESH	355	0,18
NICARAGUA	326	0,17
SUECIA	268	0,14
ESTADOS UNIDOS	267	0,14
IRLANDA	246	0,13
GUINEA BISSAU	228	0,12
CAMERUN	224	0,11
GUINEA ECUATORIAL	219	0,11
LETONIA	206	0,10
BIELORUSIA (BELARUS)	193	0,10
AUSTRIA	163	0,08
COSTA DE MARFIL	142	0,07
GRECIA	141	0,07
SUIZA	135	0,07
RESTO	2.968	1,51
<b>TOTAL</b>	<b>196.687</b>	<b>100,00</b>

NOVIEMBRE 2016

**EVOLUCIÓN MENSUAL DEL GASTO DE PRESTACIONES**

Datos provisionales.

Gastos contabilizados en el mes de diciembre y devengados en el mes de noviembre, incluyen las cotizaciones a la Seguridad Social

MESES	AÑO 2015			AÑO 2016		
	GASTO DE PRESTACIONES (Miles de euros)	% DE VARIACIÓN		GASTO DE PRESTACIONES (Miles de euros)	% DE VARIACIÓN	
		MENSUAL	ANUAL		MENSUAL	ANUAL
ENERO	1.962.077	2,88	-17,66	1.752.508	5,28	-10,68
FEBRERO	1.881.744	-4,09	-17,81	1.692.992	-3,40	-10,03
MARZO	1.794.339	-4,64	-17,99	1.594.445	-5,82	-11,14
ABRIL	1.707.302	-4,85	-17,81	1.534.133	-3,78	-10,14
MAYO	1.623.829	-4,89	-18,90	1.480.090	-3,52	-8,85
JUNIO	1.608.649	-0,93	-17,32	1.450.669	-1,99	-9,82
JULIO	1.678.240	4,33	-15,66	1.510.235	4,11	-10,01
AGOSTO	1.750.084	4,28	-13,61	1.586.769	5,07	-9,33
SEPTIEMBRE	1.638.164	-6,40	-14,60	1.492.439	-5,94	-8,90
OCTUBRE	1.629.359	-0,54	-14,91	1.471.274	-1,42	-9,70
NOVIEMBRE	1.671.392	2,58	-13,33	1.531.373	4,08	-8,38
DICIEMBRE	1.664.585	-0,41	-12,72			

**EVOLUCIÓN MENSUAL DEL GASTO MEDIO POR BENEFICIARIO DE PRESTACIONES**

No se incluyen los gastos del subsidio para trabajadores eventuales agrarios

MESES	AÑO 2015			AÑO 2016		
	GASTO MEDIO POR BENEFICIARIO	% DE VARIACIÓN		GASTO MEDIO POR BENEFICIARIO	% DE VARIACIÓN	
		MENSUAL	ANUAL		MENSUAL	ANUAL
ENERO	831,85	2,85	-4,28	820,53	2,37	-1,36
FEBRERO	811,78	-2,41	-4,74	808,38	-1,48	-0,42
MARZO	792,22	-2,41	-5,51	795,52	-1,59	0,42
ABRIL	782,93	-1,17	-5,69	789,07	-0,81	0,78
MAYO	772,52	-1,33	-6,34	785,20	-0,49	1,64
JUNIO	762,94	-1,24	-5,51	761,24	-3,05	-0,22
JULIO	770,71	1,02	-4,48	772,85	1,53	0,28
AGOSTO	791,45	2,69	-3,55	799,30	3,42	0,99
SEPTIEMBRE	800,64	1,16	-2,77	806,20	0,86	0,69
OCTUBRE	780,15	-2,56	-2,71	786,30	-2,47	0,79
NOVIEMBRE	793,14	1,67	-1,17	789,79	0,44	-0,42
DICIEMBRE	801,54	1,06	-0,90			

**EVOLUCIÓN MENSUAL SOLICITUDES DE PRESTACIONES**

MESES	AÑO 2015			AÑO 2016		
	SOLICITUDES DE PRESTACIONES	% DE VARIACIÓN		SOLICITUDES DE PRESTACIONES	% DE VARIACIÓN	
		MENSUAL	ANUAL		MENSUAL	ANUAL
ENERO	751.430	22,14	-20,98	696.744	17,44	-7,28
FEBRERO	685.716	-8,75	-4,72	613.929	-11,89	-10,47
MARZO	670.478	-2,22	-13,34	615.591	0,27	-8,19
ABRIL	667.771	-0,40	-8,56	600.258	-2,49	-10,11
MAYO	613.211	-8,17	-18,89	635.762	5,91	3,68
JUNIO	675.369	10,14	-12,01	668.111	5,09	-1,07
JULIO	727.248	7,68	-12,10	654.687	-2,01	-9,98
AGOSTO	598.591	-17,69	-6,60	585.789	-10,52	-2,14
SEPTIEMBRE	655.336	9,48	-9,19	609.845	4,11	-6,94
OCTUBRE	724.496	10,55	-13,84	676.727	10,97	-6,59
NOVIEMBRE	699.184	-3,49	-4,36	707.261	4,51	1,16
DICIEMBRE	593.293	-15,14	-3,56			

**EVOLUCIÓN MENSUAL DE BENEFICIARIOS DE PRESTACIONES**

MESES	AÑO 2015			AÑO 2016		
	BENEFICIARIOS	% DE VARIACIÓN		BENEFICIARIOS	% DE VARIACIÓN	
		MENSUAL	ANUAL		MENSUAL	ANUAL
ENERO	2.416.786	-0,04	-13,85	2.190.967	2,66	-9,34
FEBRERO	2.372.615	-1,83	-13,73	2.147.533	-1,98	-9,49
MARZO	2.318.581	-2,28	-13,20	2.055.099	-4,30	-11,36
ABRIL	2.233.162	-3,68	-12,81	1.994.370	-2,96	-10,69
MAYO	2.154.701	-3,51	-13,39	1.936.006	-2,93	-10,15
JUNIO	2.160.397	0,26	-12,51	1.955.493	1,01	-9,48
JULIO	2.228.738	3,16	-11,72	2.003.595	2,46	-10,10
AGOSTO	2.264.215	1,59	-10,44	2.036.881	1,66	-10,04
SEPTIEMBRE	2.102.616	-7,14	-12,07	1.904.689	-6,49	-9,41
OCTUBRE	2.141.698	1,86	-12,47	1.923.089	0,97	-10,21
NOVIEMBRE	2.162.456	0,97	-12,18	1.990.843	3,52	-7,94
DICIEMBRE	2.134.099	-1,31	-11,73			

**EVOLUCIÓN MENSUAL DEL PLAZO DE RECONOCIMIENTO DE PRESTACIONES**

MESES	AÑO 2015			AÑO 2016		
	PLAZO DE RECONOCIMIENTO	% DE VARIACIÓN		PLAZO DE RECONOCIMIENTO	% DE VARIACIÓN	
		MENSUAL	ANUAL		MENSUAL	ANUAL
ENERO	2,01	61,95	-2,48	2,16	9,99	7,74
FEBRERO	1,74	-13,56	-3,30	1,50	-30,78	-13,72
MARZO	1,45	-16,30	-2,09	1,77	17,97	21,61
ABRIL	1,65	13,26	5,87	1,49	-15,71	-9,50
MAYO	1,62	-1,86	5,46	1,42	-4,64	-12,06
JUNIO	1,67	3,53	15,25	1,70	19,65	1,63
JULIO	2,26	34,95	52,80	2,19	28,54	-3,20
AGOSTO	1,90	-15,89	27,46	2,38	8,70	25,10
SEPTIEMBRE	1,90	0,31	30,34	2,49	4,74	30,62
OCTUBRE	2,00	5,04	40,57	1,69	-31,90	-15,32
NOVIEMBRE	2,60	30,13	106,11	1,45	-14,42	-44,31
DICIEMBRE	1,97	-24,41	58,63			